



MADRID

**BOLETÍN MENSUAL DE CALIDAD DEL AIRE DEL
AYUNTAMIENTO DE MADRID**



ABRIL 2017



MADRID

Índice

Resumen de índices de calidad y valores máximos alcanzados.....	3
Dióxido de nitrógeno (NO ₂)	4
Partículas en suspensión PM10	7
Partículas en suspensión PM2.5	10
Dióxido de azufre (SO ₂).....	11
Monóxido de carbono CO.....	12
Benceno.....	13
Ozono (O ₃)	14
Resumen meteorológico	17
ANEXO (Definición del índice de calidad del aire)	18



MADRID

Resumen de índices de calidad y valores máximos alcanzados

➤ El **índice de calidad*** del aire diario del mes de abril de 2017 ha sido el siguiente:

	1	2	3	4	5	6	7	8	9	10	11	12	13	14	15	16	17	18	19	20	21	22	23	24	25	26	27	28	29	30	31	
ABRIL																																



*Ver Anexo

➤ **Valores máximos horarios (O₃ y NO₂) y diario (PM10)** registrados en las estaciones de la Red de Vigilancia de la Calidad del Aire durante el mes de abril:

- **Ozono (O₃);** 149 µg/m³ (Villaverde)
- **Dióxido de Nitrógeno (NO₂);** 202 µg/m³ (Escuelas Aguirre)
- **Partículas (PM10);** 59 µg/m³ (Farolillo)

A continuación, se detalla el estado de la evolución por contaminantes durante el mes de abril.



MADRID

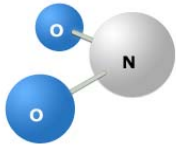

Dióxido de nitrógeno (NO₂)

<p>VALOR LIMITE HORARIO para la protección de la salud humana 200 µg/m³ que no podrán superarse en más de 18 ocasiones al año</p>	<p>VALOR LÍMITE ANUAL para la protección de la salud humana 40 µg/m³</p>	<p>UMBRAL DE ALERTA 400 µg/m³ 3 horas consecutivas en un área > 100 km²</p>
--	---	--

Valores medios NO₂ por estación:

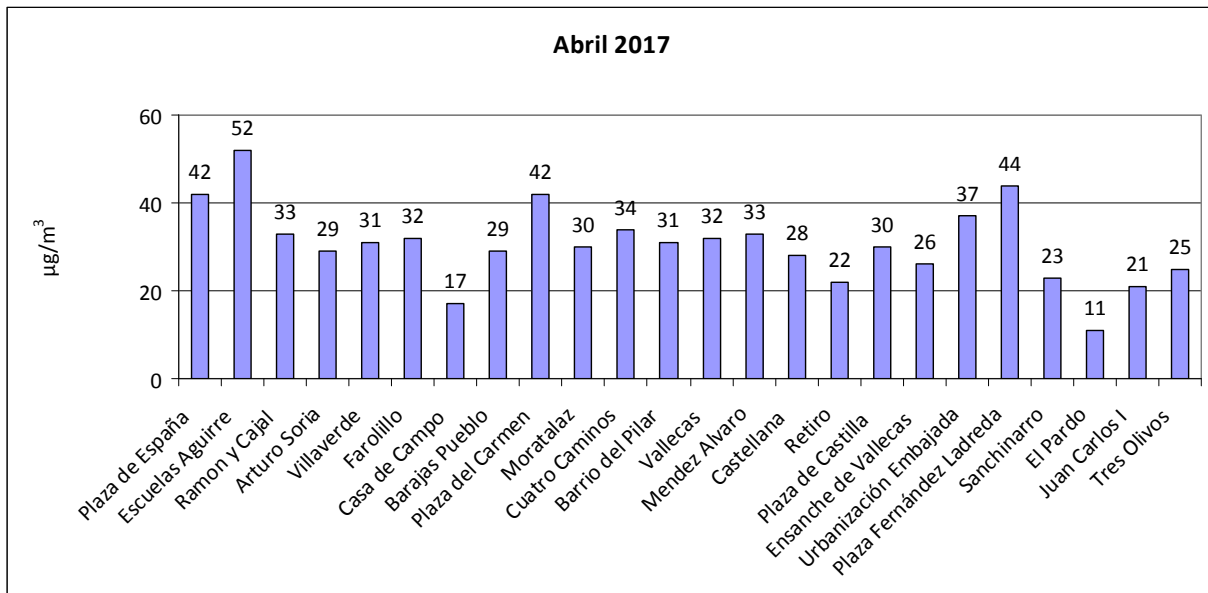

Número de estaciones de la red de vigilancia que superaron el valor límite anual de NO₂ en el mes de abril:

Año	2010	2011	2012	2013	2014	2015	2016	2017
Nº estaciones	9	11	2	1	3	3	3	4



MADRID

Superaciones del valor límite horario de NO₂:

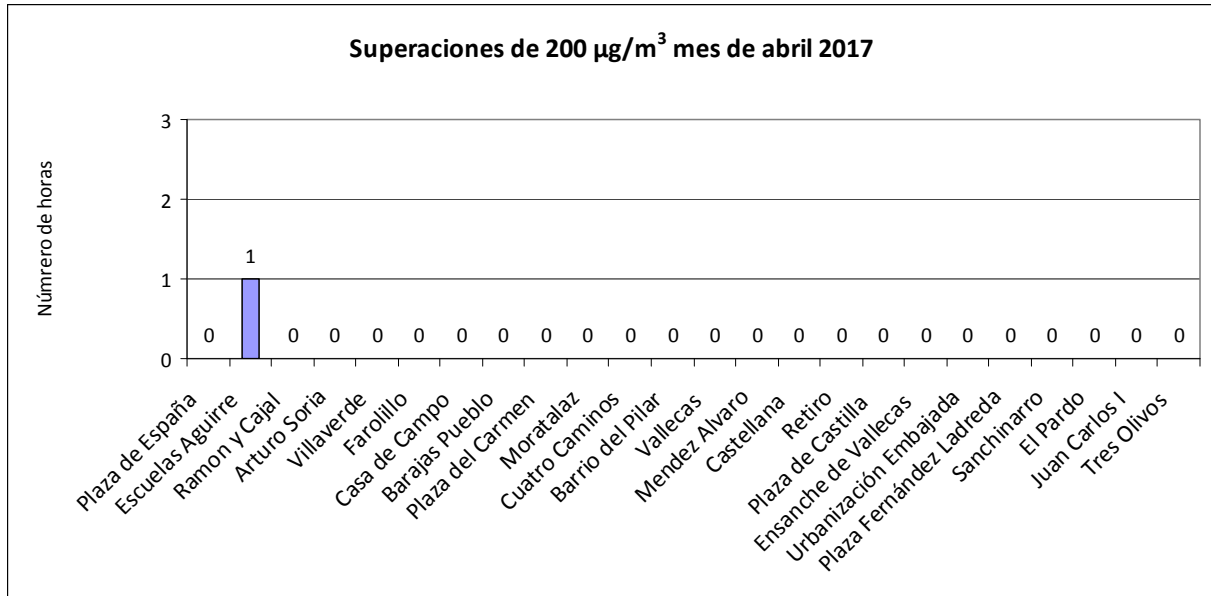

Número de estaciones de la red de vigilancia que superaron el valor límite horario de NO₂ (más de 18 veces al año) en el mes de abril:

Año	2010	2011	2012	2013	2014	2015	2016	2017
Nº estaciones	0	0	0	0	0	0	0	0



MADRID

Valores medios y superaciones registradas desde el 01/01/2017 hasta el 30/04/2017

ESTACIÓN	Valor medio($\mu\text{g}/\text{m}^3$)	Nº horas > 200 $\mu\text{g}/\text{m}^3$
PZA. ESPAÑA	49	0
ESCUELAS AGUIRRE	60	4
RAMÓN Y CAJAL	44	2
ARTURO SORIA	42	1
VILLAVERDE	49	1
FAROLILLO	43	0
CASA DE CAMPO	25	0
BARAJAS PUEBLO	40	0
PZA. DEL CARMEN	49	0
MORATALAZ	43	0
CUATRO CAMINOS	46	1
BARRIO DEL PILAR	43	1
VALLECAS	44	0
MÉNDEZ ÁLVARO	45	2
CASTELLANA	40	0
RETIRO	34	0
PZA. CASTILLA	42	0
ENSANCHE DE VALLECAS	37	0
URB. EMBAJADA	48	0
PZA. FDEZ. LADREDA	54	3
SANCHINARRO	36	2
EL PARDO	18	0
JUAN CARLOS I	29	0
TRES OLIVOS	39	0



MADRID

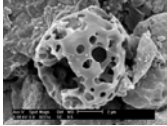

Partículas en suspensión PM10

<p>VALOR LÍMITE DIARIO para la protección de la salud humana: 50 µg/m³ (Que no podrán superarse en más de 35 ocasiones al año)</p>	<p>VALOR LÍMITE ANUAL para la protección de la salud humana: 40 µg/m³</p>
---	--

Valores medios PM10 por estación:

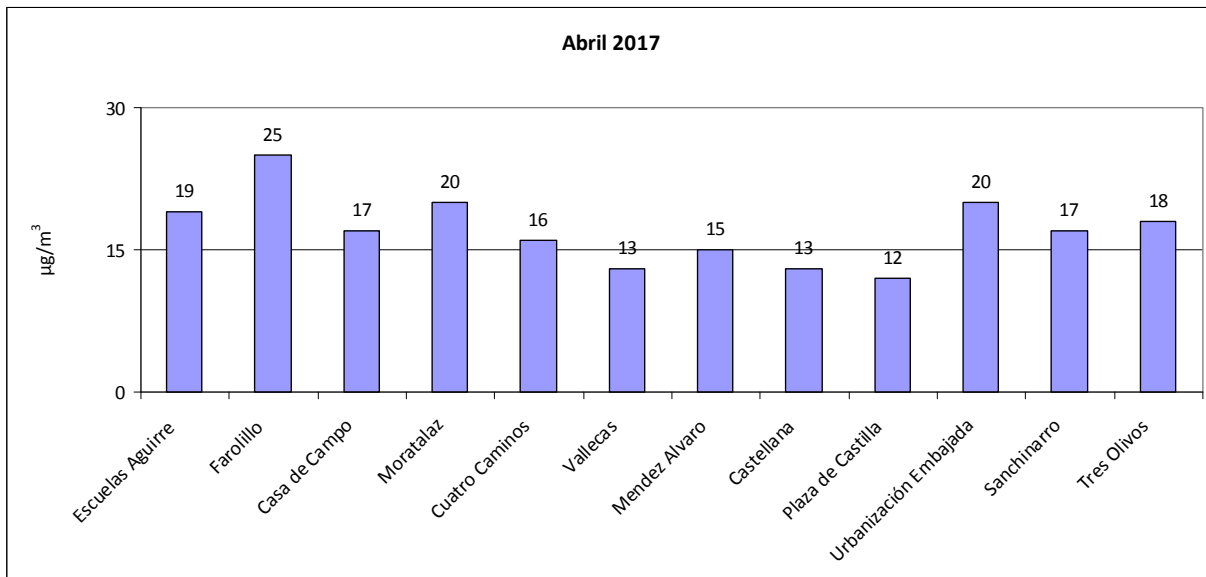

Número de estaciones de la red de vigilancia que superaron el valor límite anual de PM10 en el mes de abril:

Año	2010	2011	2012	2013	2014	2015	2016	2017
Nº estaciones	0	0	0	0	0	0	0	0



MADRID

Superaciones del valor límite diario de PM10:

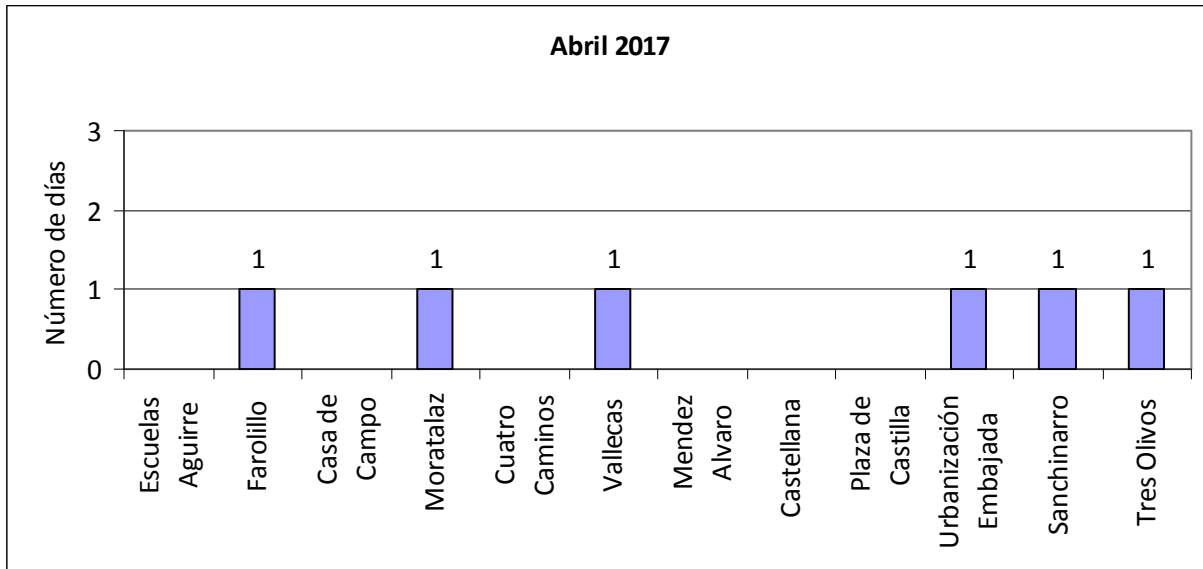



MADRID

Valores medios y superaciones registradas desde el 01/01/2017 hasta el 30/04/2017

ESTACIÓN	Valor medio($\mu\text{g}/\text{m}^3$)	Nº días > 50 $\mu\text{g}/\text{m}^3$
ESCUELAS AGUIRRE	21	2
FAROLILLO	27	5
CASA DE CAMPO	18	3
MORATALAZ	24	7
CUATRO CAMINOS	19	3
VALLECAS	20	4
MÉNDEZ ÁLVARO	18	2
CASTELLANA	17	2
PZA. CASTILLA	15	2
URB. EMBAJADA	24	4
SANCHINARRO	16	4
TRES OLIVOS	18	4



MADRID

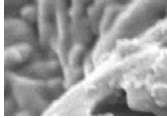

Partículas en suspensión PM2.5

VALOR LÍMITE ANUAL
para la protección de la salud humana: 25 $\mu\text{g}/\text{m}^3$

Valores medios PM2.5 por estación:

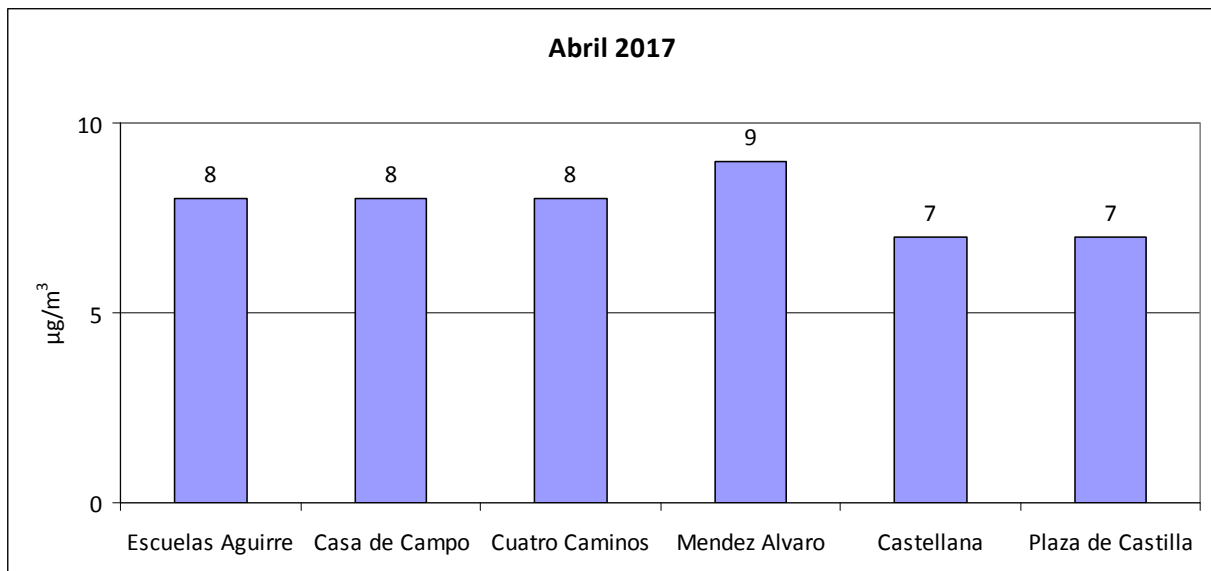



MADRID

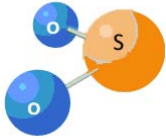

Dióxido de azufre (SO₂)

VALOR LIMITE HORARIO para la protección de la salud humana 350 µg/m³ que no podrán superarse en más de 24 ocasiones al año	VALOR LÍMITE DIARIO para la protección de la salud humana 125 µg/m³ que no podrán superarse en más de 3 ocasiones al año	UMBRAL DE ALERTA 500 µg/m³ 3 horas consecutivas en un área > 100 km ²
--	--	---

Valores medios de SO₂ por estación:

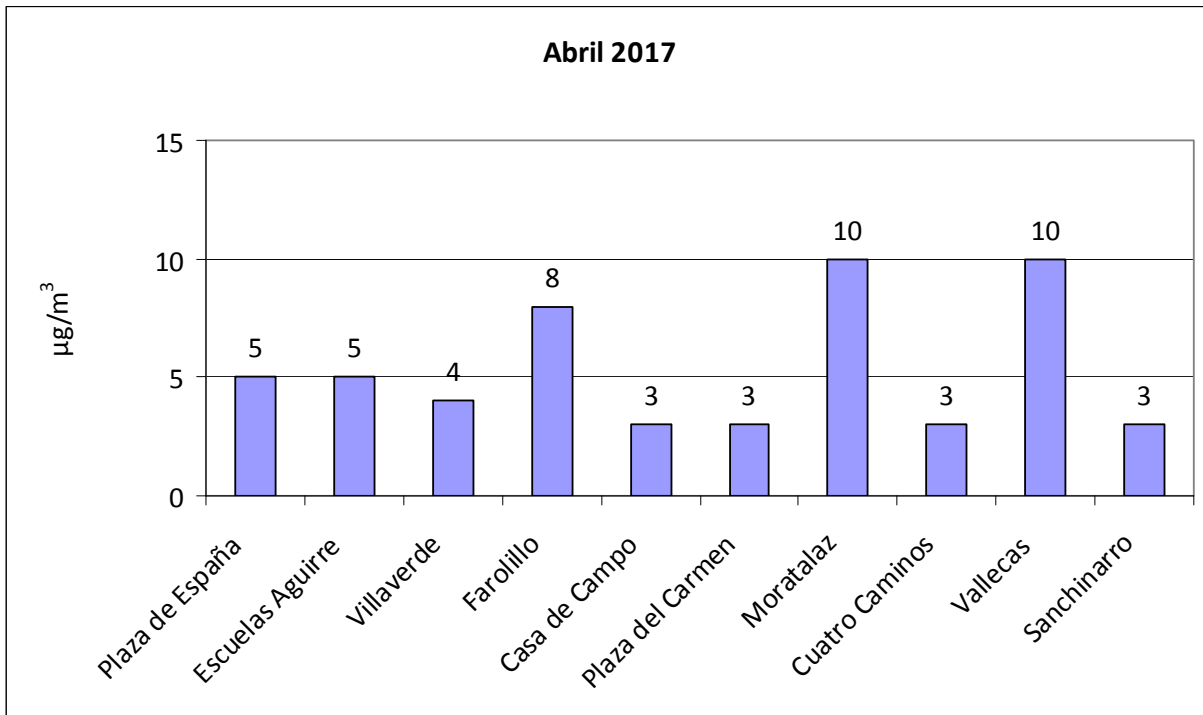



MADRID

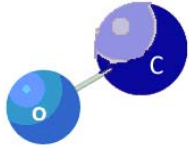

Monóxido de carbono CO

VALOR LIMITE OCTOHORARIO
para la protección de la salud
humana
10 mg/m³
Media octohoraria máxima en
un día

Valores medios de CO por estación mes de abril 2017

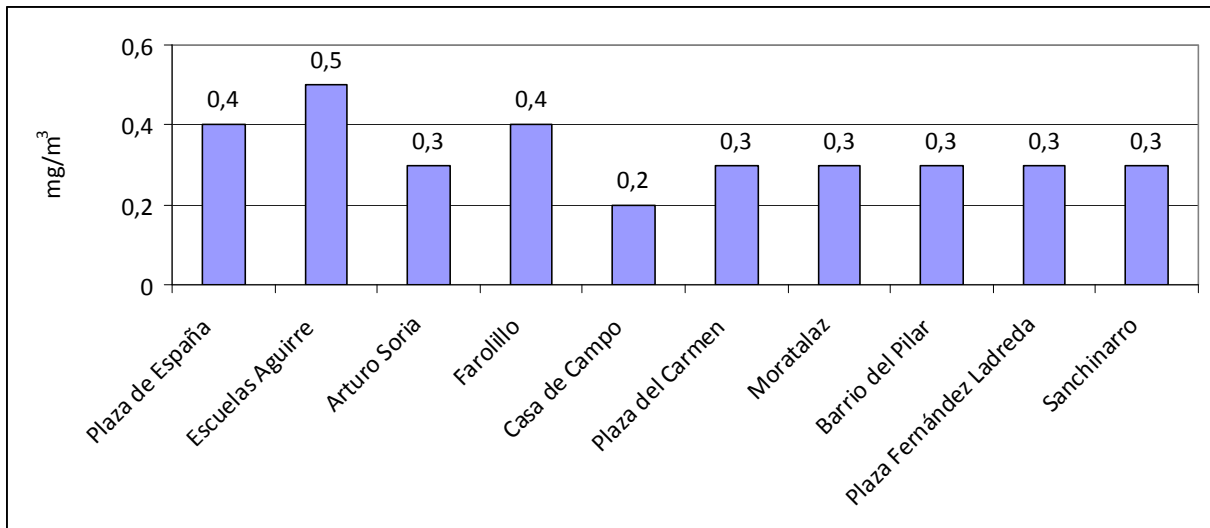



MADRID

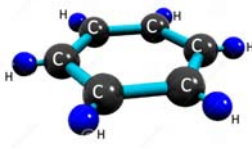

Benceno

VALOR LIMITE ANUAL
para la protección de la salud
humana
5 $\mu\text{g}/\text{m}^3$

Valores medios de benceno por estación mes de abril 2017:

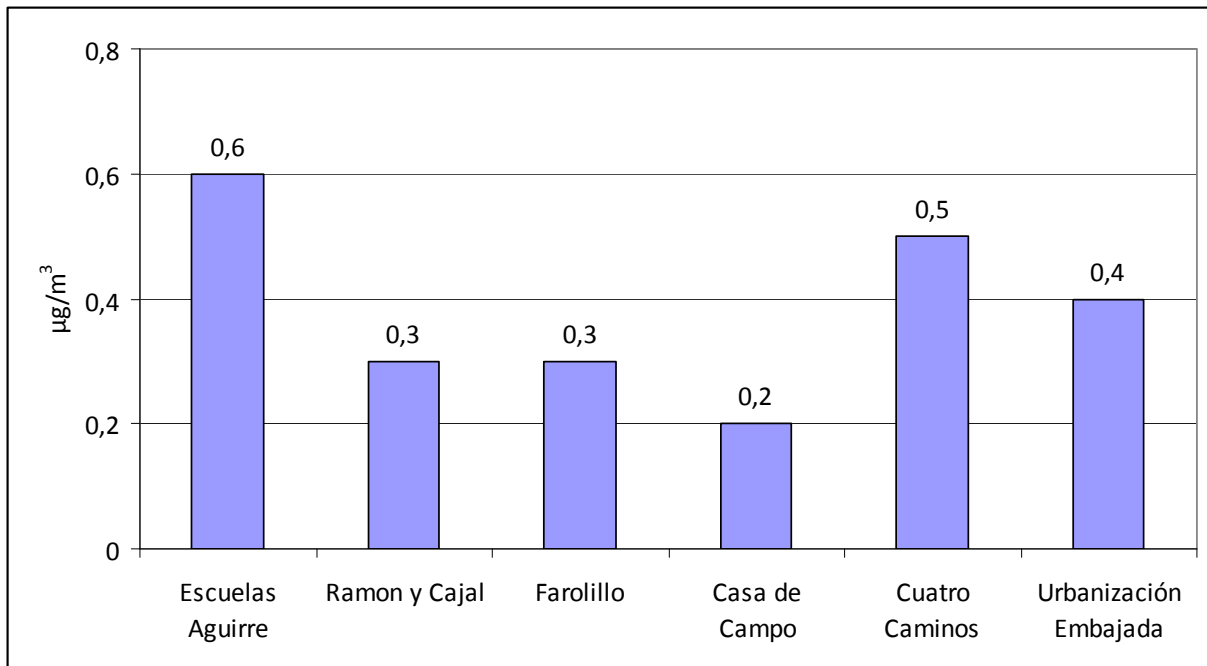



MADRID



Ozono (O₃)

UMBRAL DE INFORMACIÓN 180 µg/m³ (Como valor medio de 1 hora)	UMBRAL DE ALERTA 240 µg/m³ (Como valor medio de 1 hora)	VALOR OBJETIVO para la protección de la salud humana: 120 µg/m³ (media octohoraria máxima en un día) Que no podrá superarse más de 25 días por año de promedio en un periodo de 3 años
---	--	---

Valores medios de ozono por estación mes de abril 2017:

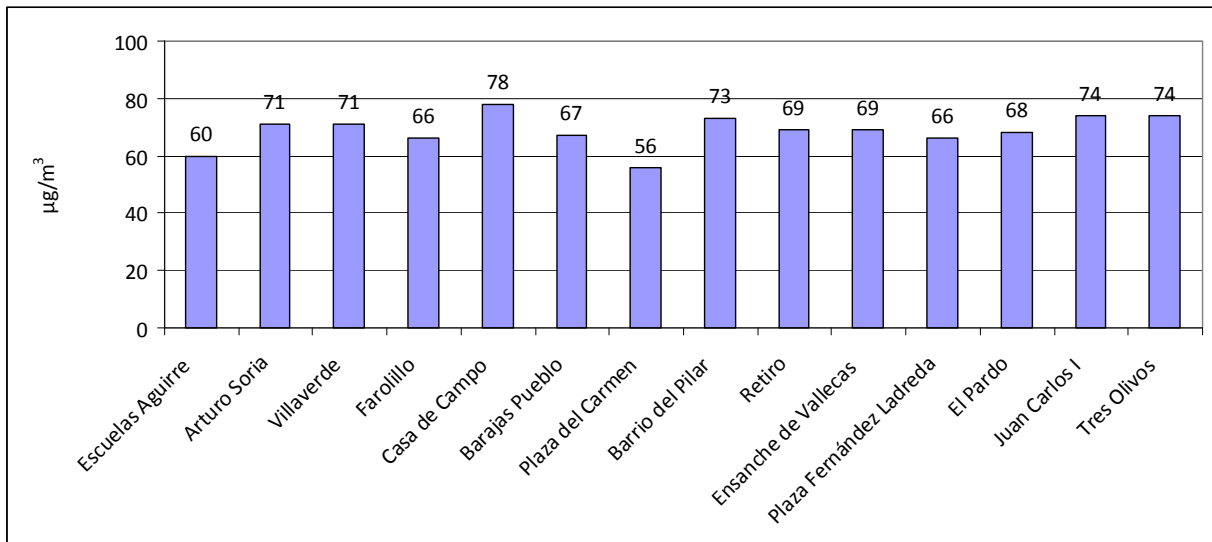



MADRID

Número de días que se ha superado el valor objetivo de ozono durante el mes de abril de 2017:

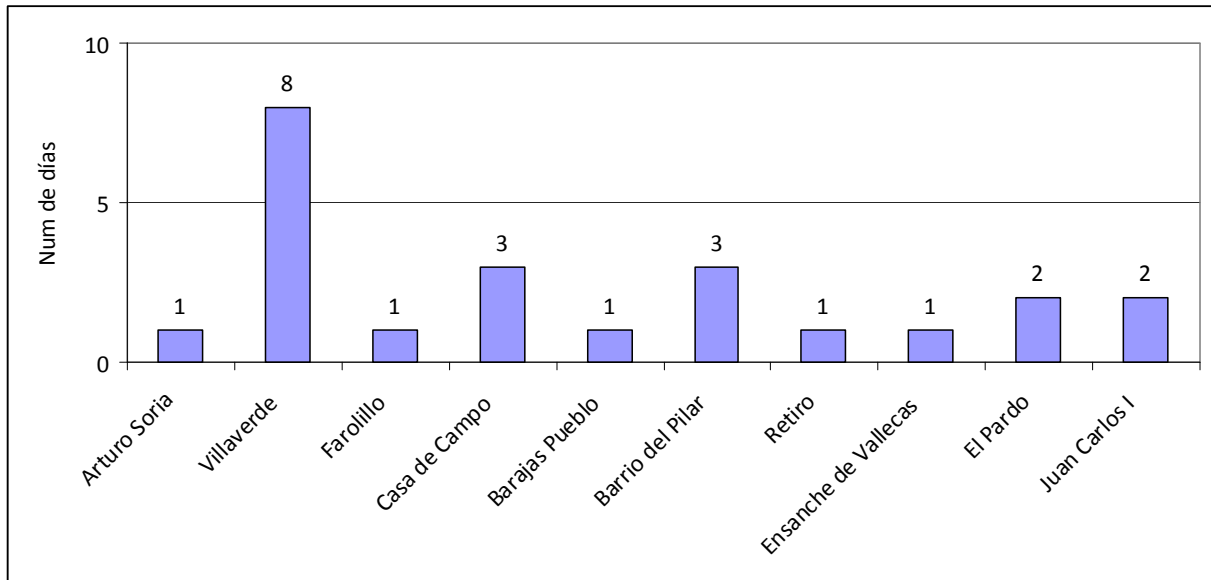



MADRID

Superaciones registradas desde el 01/01/2017 hasta el 30/04/2017

ESTACIÓN	Nº días > 120 $\mu\text{g}/\text{m}^3$	Nº horas > 180 $\mu\text{g}/\text{m}^3$
ESCUELAS AGUIRRE	0	0
ARTURO SORIA	1	0
VILLAVERDE	8	0
FAROLILLO	1	0
CASA CAMPO	3	0
BARAJAS PUEBLO	1	0
PZA. CARMEN	0	0
BARRIO DEL PILAR	3	0
RETIRO	1	0
ENSANCHE VALLECAS	1	0
PZA. FDEZ. LADREDA	0	0
EL PARDO	2	0
JUAN CARLOS I	2	0
TRES OLIVOS	0	0



MADRID

Resumen meteorológico (Fuente AEMET):

Temperatura:

OBSERVATORIO	TEMPERATURA MEDIA	ANOMALÍA	CARÁCTER TÉRMICO DEL MES
Retiro	16.0	+3.1	Extremadamente Cálido
Barajas	14.5	+2.3	Muy Cálido
Cuatro Vientos	15.6	+3.0	Muy Cálido

-Anomalía: Diferencia entre la temperatura media del mes y la normal del periodo de referencia (1981/2010) expresada en ° C.

- Carácter termométrico del mes: "Muy Frío" (MF), "Frío" (F), "Normal" (N), "Cálido" (C) o "Muy Cálido" (MC), según los quintiles de las temperaturas mensuales medias del periodo 1981/2010. (Extremadamente frío (EF) o cálido (EC) cuando la temperatura está fuera de su rango en dicho periodo

Precipitación:

OBSERVATORIO	PRECIPITACIÓN	CARÁCTER PLUVIOMÉTRICO DEL MES
Retiro	12.4	Muy seco
Barajas	16.4	Muy seco
Cuatro Vientos	11.0	Muy seco

- Carácter pluviométrico del mes: "Muy Seco" (MS), "Seco" (S), "Normal" (N), "Húmedo" (H) o "Muy Húmedo" (MH), según los quintiles de las precipitaciones totales mensuales del periodo 1981/2010. (Extremadamente seco (ES) o Húmedo (EH) cuando la precipitación está fuera de su rango en dicho periodo



MADRID

ANEXO:

El índice horario utilizado para información a la población es:

CALIDAD DEL AIRE	HORARIO		
	PM10 ($\mu\text{g}/\text{m}^3$)	NO ₂ ($\mu\text{g}/\text{m}^3$)	O ₃ ($\mu\text{g}/\text{m}^3$)
Buena	0 - 50	0 - 100	0 - 90
Admisible	51 - 90	101 - 200	90 - 180
Deficiente	91 - 150	201 - 300	180 - 240
Mala	> 150	> 301	> 240

Subdirección General de Sostenibilidad
Servicio de Calidad del Aire
c/ Bustamante, 16 – 4ª planta
28045 MADRID Tfno.: 91 480 41 40
email: depcaire@madrid.es
www.mambiente.munimadrid.es