



MADRID

**BOLETÍN MENSUAL DE CALIDAD DEL AIRE DEL
AYUNTAMIENTO DE MADRID**





MADRID

FEBRERO 2019

Índice

Resumen de índices de calidad y valores máximos alcanzados.....	3
Dióxido de nitrógeno (NO ₂)	4
Partículas en suspensión PM10	7
Partículas en suspensión PM2.5	10
Dióxido de azufre (SO ₂).....	11
Monóxido de carbono CO.....	12
Benceno.....	13
Ozono (O ₃)	14
Resumen meteorológico	17
ANEXO (Definición del índice de calidad del aire)	18



MADRID

Resumen de índices de calidad y valores máximos alcanzados

➤ El **índice de calidad*** del aire diario del mes de febrero de 2019 ha sido el siguiente:

	1	2	3	4	5	6	7	8	9	10	11	12	13	14	15	16	17	18	19	20	21	22	23	24	25	26	27	28
FEBRERO																												

Buena	Admisible	Deficiente	Mala
-------	-----------	------------	------

*Ver Anexo

➤ **Valores máximos horarios (O₃ y NO₂) y diario (PM₁₀)** registrados en las estaciones de la Red de Vigilancia de la Calidad del Aire durante el mes de febrero:

- **Ozono (O₃);** 108 µg/m³ (Farolillo)
- **Dióxido de Nitrógeno (NO₂);** 294 µg/m³ (PlazaElíptica)
- **Partículas (PM₁₀);** 59 µg/m³ (Moratalaz)

A continuación, se detalla el estado de la evolución por contaminantes durante el mes de febrero.



MADRID

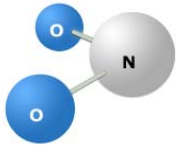

Dióxido de nitrógeno (NO₂)

<p>VALOR LIMITE HORARIO para la protección de la salud humana 200 µg/m³ que no podrán superarse en más de 18 ocasiones al año</p>	<p>VALOR LÍMITE ANUAL para la protección de la salud humana 40 µg/m³</p>	<p>UMBRAL DE ALERTA 400 µg/m³ 3 horas consecutivas en un área > 100 km²</p>
--	---	--

Valores medios NO₂ por estación:

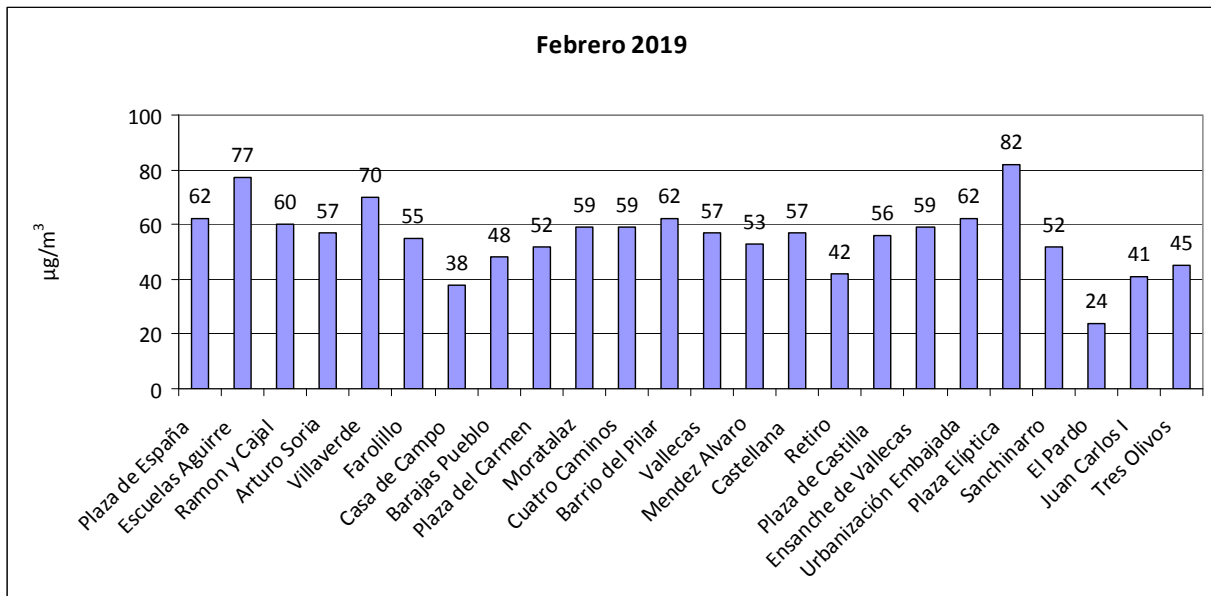

Número de estaciones de la red de vigilancia que superaron el valor límite anual de NO₂ en el mes de febrero:

Año	2011	2012	2013	2014	2015	2016	2017	2018	2019
Nº estaciones	23	21	10	6	6	5	16	18	22



MADRID

Superaciones del valor límite horario de NO₂:

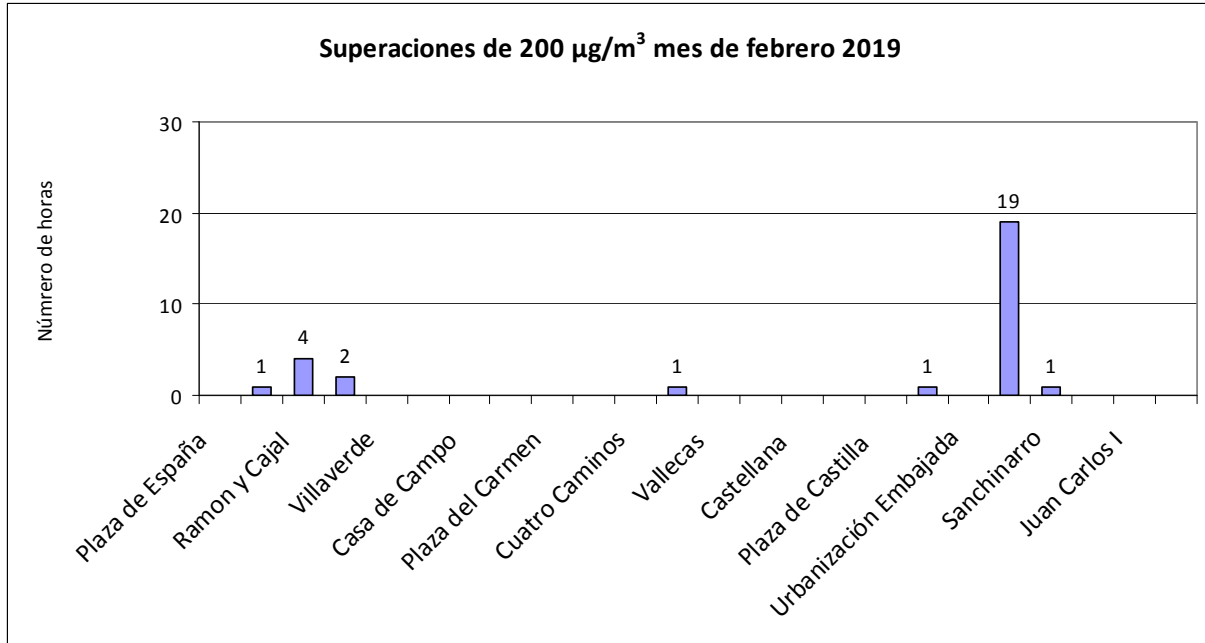

Número de estaciones de la red de vigilancia que superaron el valor límite horario de NO₂ (más de 18 veces al año) en el mes de febrero:

Año	2011	2012	2013	2014	2015	2016	2017	2018	2019
Nº estaciones	1	0	0	0	0	6	0	0	1



MADRID

Valores medios y superaciones registradas desde el 01/01/2019 hasta el 28/02/2019

ESTACIÓN	Valor medio($\mu\text{g}/\text{m}^3$)	Nº horas > 200 $\mu\text{g}/\text{m}^3$
PZA. ESPAÑA	62	0
ESCUELAS AGUIRRE	76	6
RAMÓN Y CAJAL	59	5
ARTURO SORIA	56	4
VILLAVERDE	68	0
FAROLILLO	55	0
CASA DE CAMPO	38	0
BARAJAS PUEBLO	48	0
PZA. DEL CARMEN	53	0
MORATALAZ	59	0
CUATRO CAMINOS	61	1
BARRIO DEL PILAR	63	5
VALLECAS	58	0
MÉNDEZ ÁLVARO	53	0
CASTELLANA	56	0
RETIRO	44	0
PZA. CASTILLA	57	0
ENSANCHE DE VALLECAS	60	8
URB. EMBAJADA	63	2
PZA. ELÍPTICA	80	35
SANCHINARRO	53	5
EL PARDO	24	0
JUAN CARLOS I	40	0
TRES OLIVOS	43	0



MADRID

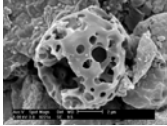

Partículas en suspensión PM10

<p>VALOR LÍMITE DIARIO para la protección de la salud humana: 50 µg/m³ (Que no podrán superarse en más de 35 ocasiones al año)</p>	<p>VALOR LÍMITE ANUAL para la protección de la salud humana: 40 µg/m³</p>
---	--

Valores medios PM10 por estación:

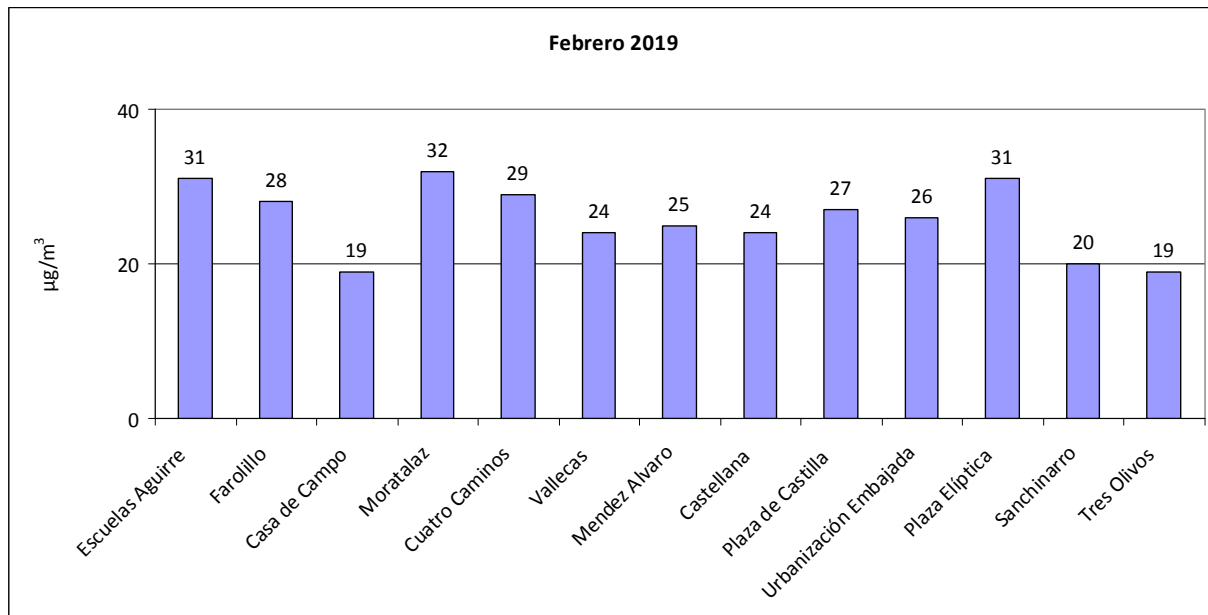

Número de estaciones de la red de vigilancia que superaron el valor límite anual de PM10 en el mes de febrero:

Año	2010	2011	2012	2013	2014	2015	2016	2017	2018
Nº estaciones	0	0	0	0	0	0	0	0	0



MADRID

Superaciones del valor límite diario de PM10:

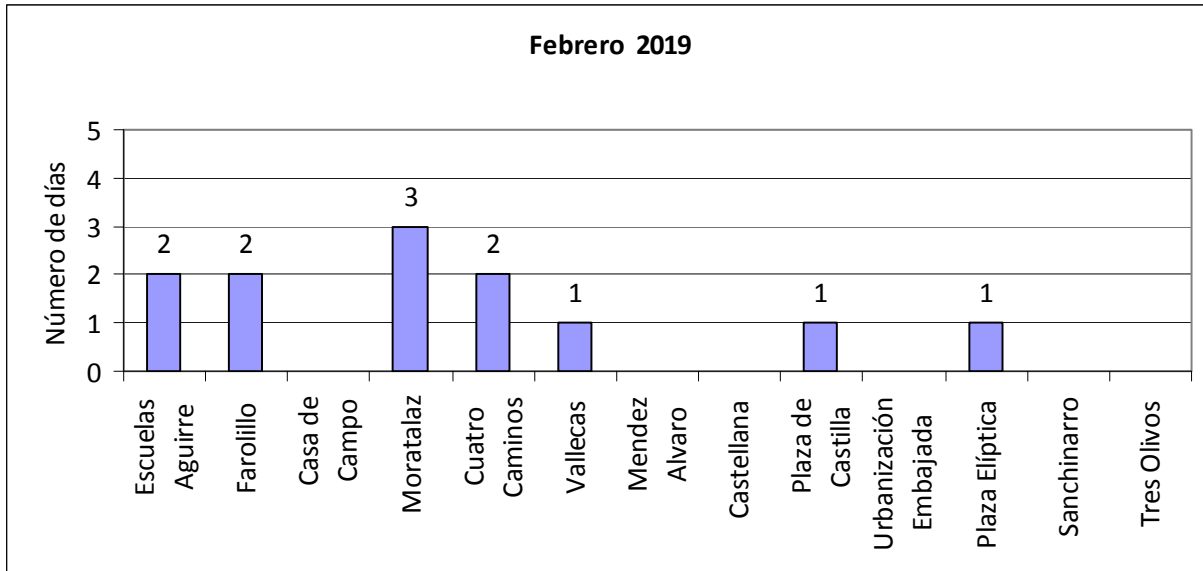



MADRID

Valores medios y superaciones registradas desde el 01/01/2019 hasta el 28/02/2019

ESTACIÓN	Valor medio($\mu\text{g}/\text{m}^3$)	Nº días > 50 $\mu\text{g}/\text{m}^3$
ESCUELAS AGUIRRE	28	3
FAROLILLO	24	2
CASA DE CAMPO	17	0
MORATALAZ	28	4
CUATRO CAMINOS	26	3
VALLECAS	21	2
MÉNDEZ ÁLVARO	24	1
CASTELLANA	22	1
PZA. CASTILLA	25	2
URB. EMBAJADA	25	1
PZA. ELÍPTICA	30	4
SANCHINARRO	17	0
TRES OLIVOS	16	0



MADRID

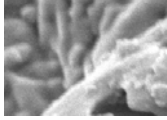

Partículas en suspensión PM2.5

VALOR LÍMITE ANUAL
para la protección de la salud humana: 25 $\mu\text{g}/\text{m}^3$

Valores medios PM2.5 por estación:

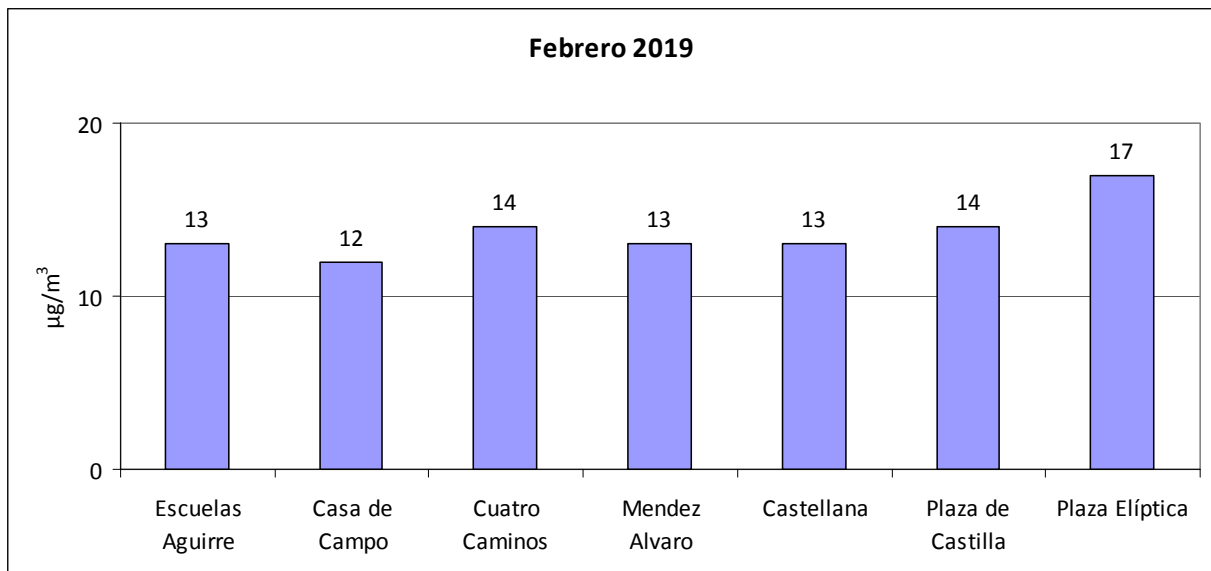



MADRID

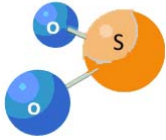

Dióxido de azufre (SO₂)

VALOR LÍMITE HORARIO para la protección de la salud humana 350 µg/m³ que no podrán superarse en más de 24 ocasiones al año	VALOR LÍMITE DIARIO para la protección de la salud humana 125 µg/m³ que no podrán superarse en más de 3 ocasiones al año	UMBRAL DE ALERTA 500 µg/m³ 3 horas consecutivas en un área > 100 km ²
--	--	---

Valores medios de SO₂ por estación:

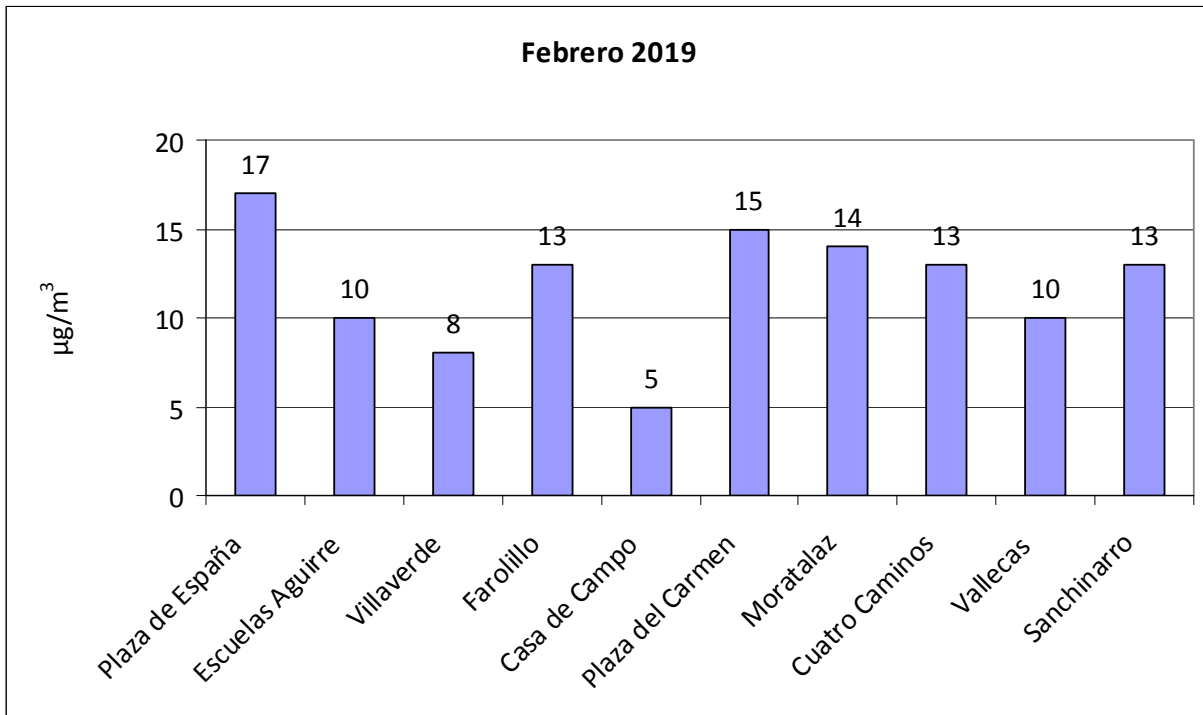



MADRID

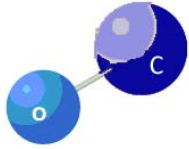

Monóxido de carbono CO

VALOR LIMITE OCTOHORARIO
para la protección de la salud
humana
10 mg/m³
Media octohoraria máxima en
un día

Valores medios de CO por estación:

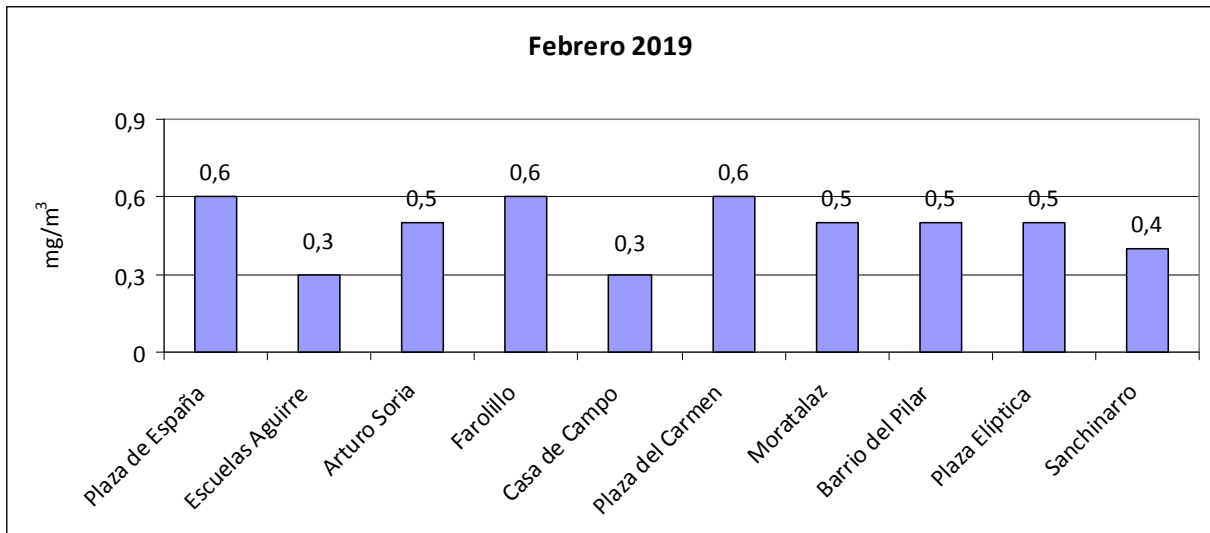



MADRID

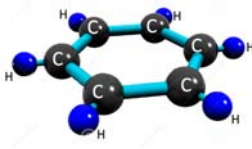

Benceno

VALOR LIMITE ANUAL
para la protección de la salud
humana
5 $\mu\text{g}/\text{m}^3$

Valores medios de benceno por estación:

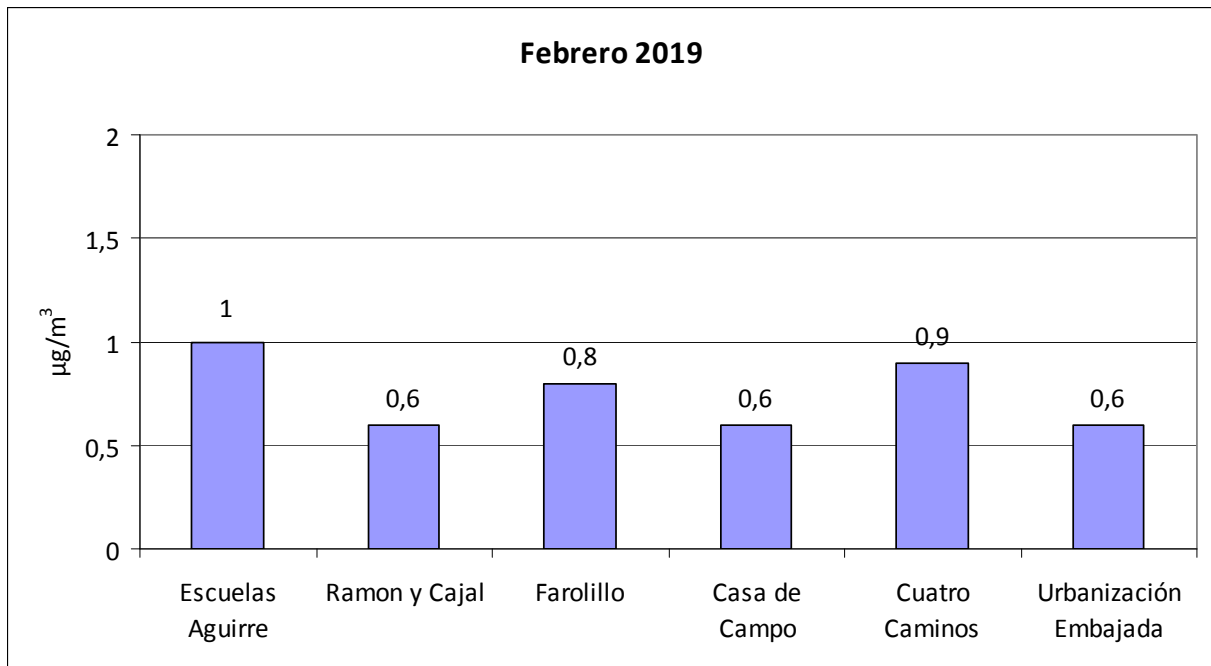



MADRID

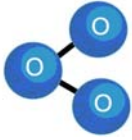

Ozono (O₃)

UMBRAL DE INFORMACIÓN 180 µg/m³ (Como valor medio de 1 hora)	UMBRAL DE ALERTA 240 µg/m³ (Como valor medio de 1 hora)	VALOR OBJETIVO para la protección de la salud humana: 120 µg/m³ (media octohoraria máxima en un día) Que no podrá superarse más de 25 días por año de promedio en un periodo de 3 años
---	--	---

Valores medios de ozono por estación:

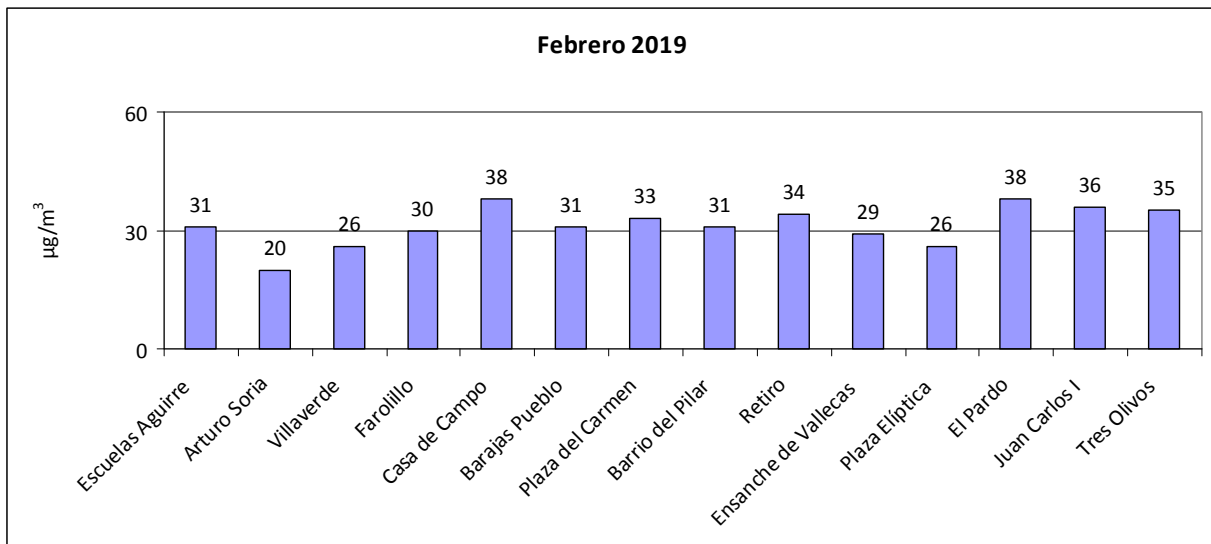



MADRID

Número de días que se ha superado el valor objetivo de ozono durante el mes de febrero de 2019:

No se han registrado superaciones



MADRID

Superaciones registradas desde el 01/01/2019 hasta el 28/02/2019

ESTACIÓN	Nº días > 120 $\mu\text{g}/\text{m}^3$	Nº horas > 180 $\mu\text{g}/\text{m}^3$
ESCUELAS AGUIRRE	0	0
ARTURO SORIA	0	0
VILLAVERDE	0	0
FAROLILLO	0	0
CASA CAMPO	0	0
BARAJAS PUEBLO	0	0
PZA. CARMEN	0	0
BARRIO DEL PILAR	0	0
RETIRO	0	0
ENSANCHE VALLECAS	0	0
PZA. ELÍPTICA	0	0
EL PARDO	0	0
JUAN CARLOS I	0	0
TRES OLIVOS	0	0



MADRID

Resumen meteorológico (Fuente AEMET):

Este mes las temperaturas medias han sido superiores a sus valores normales, resultando un mes de febrero cálido.

En Retiro se registró la temperatura máxima del mes de 19.8º C el día 26, y la temperatura mínima de -1.4 º C el día 4.

En lo relativo a las precipitaciones, febrero ha resultado muy seco, tras el paso de la borrasca Helena a principios de mes, en Retiro solo se ha registrado precipitación el día 1 del mes y fue 1 l/m², ha sido el febrero más seco de los últimos 22 años.

Temperatura:

OBSERVATORIO	TEMPERATURA MEDIA	ANOMALÍA	CARÁCTER TÉRMICO DEL MES
Retiro	9.3	+1.4	Cálido
Barajas	7.8	+0.7	Cálido
Cuatro Vientos	9.2	+1.6	Muy cálido

-Anomalía: Diferencia entre la temperatura media del mes y la normal del periodo de referencia (1981/2010) expresada en º C.

- Carácter termométrico del mes: "Muy Frío" (MF), "Frío" (F), "Normal" (N), "Cálido" (C) o "Muy Cálido" (MC), según los quintiles de las temperaturas mensuales medias del periodo 1981/2010. (Extremadamente frío (EF) o cálido (EC) cuando la temperatura está fuera de su rango en dicho periodo

Precipitación:

OBSERVATORIO	PRECIPITACIÓN	CARÁCTER PLUVIOMÉTRICO DEL MES
Retiro	1.0	Muy seco
Barajas	0.5	Muy seco
Cuatro Vientos	0.7	Muy seco

- Carácter pluviométrico del mes: "Muy Seco" (MS), "Seco" (S), "Normal" (N), "Húmedo" (H) o "Muy Húmedo" (MH), según los quintiles de las precipitaciones totales mensuales del periodo 1981/2010. (Extremadamente seco (ES) o Húmedo (EH) cuando la precipitación está fuera de su rango en dicho periodo



MADRID

ANEXO:

El índice horario utilizado para información a la población es:

CALIDAD DEL AIRE	HORARIO		
	PM10 ($\mu\text{g}/\text{m}^3$)	NO ₂ ($\mu\text{g}/\text{m}^3$)	O ₃ ($\mu\text{g}/\text{m}^3$)
Buena	0 - 50	0 - 100	0 - 90
Admisible	51 - 90	101 - 200	90 - 180
Deficiente	91 - 150	201 - 300	180 - 240
Mala	> 150	> 301	> 240