



MADRID

**BOLETÍN MENSUAL DE CALIDAD DEL AIRE DEL AYUNTAMIENTO
DE MADRID**



JUNIO 2018



MADRID

Índice

Resumen de índices de calidad y valores máximos alcanzados	3
Dióxido de nitrógeno (NO ₂).....	4
Partículas en suspensión PM10.....	7
Partículas en suspensión PM2.5.....	9
Dióxido de azufre (SO ₂)	10
Monóxido de carbono CO	11
Benceno	12
Ozono (O ₃).....	13
Resumen meteorológico	16
ANEXO (Definición del índice de calidad del aire).....	17



MADRID

Resumen de índices de calidad y valores máximos alcanzados

➤ El **índice de calidad*** del aire diario del mes de junio de 2018 ha sido el siguiente:

	1	2	3	4	5	6	7	8	9	10	11	12	13	14	15	16	17	18	19	20	21	22	23	24	25	26	27	28	29	30	
JUNIO																															

Buena	Admisible	Deficiente	Mala
-------	-----------	------------	------

*Ver Anexo

➤ **Valores máximos horarios (O₃ y NO₂) y diario (PM10)** registrados en las estaciones de la Red de Vigilancia de la Calidad del Aire durante el mes de junio:

- **Ozono (O₃);** 195 µg/m³ (El Pardo)
- **Dióxido de Nitrógeno (NO₂);** 184 µg/m³ (Escuelas Aguirre)
- **Partículas (PM10);** 56 µg/m³ (Vallecas)

A continuación, se detalla el estado de la evolución por contaminantes durante el mes de junio.



MADRID

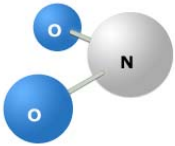

Dióxido de nitrógeno (NO₂)

<p>VALOR LIMITE HORARIO para la protección de la salud humana 200 µg/m³ que no podrán superarse en más de 18 ocasiones al año</p>	<p>VALOR LÍMITE ANUAL para la protección de la salud humana 40 µg/m³</p>	<p>UMBRAL DE ALERTA 400 µg/m³ 3 horas consecutivas en un área > 100 km²</p>
--	---	--

Valores medios NO₂ por estación:

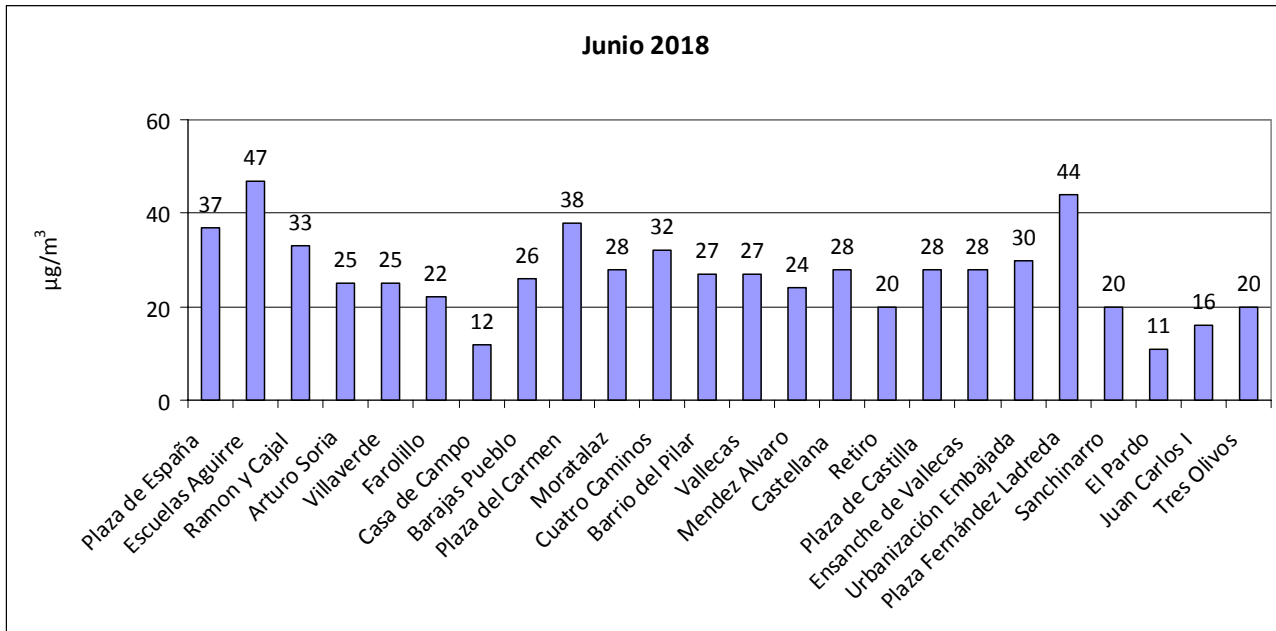

Número de estaciones de la red de vigilancia que superaron el valor límite anual de NO₂ en el mes de junio:

Año	2010	2011	2012	2013	2014	2015	2016	2017	2018
Nº estaciones	8	12	2	1	2	4	2	4	2



MADRID

Superaciones del valor límite horario de NO₂ en el mes de junio de 2018:

No se han registrado superaciones

Número de estaciones de la red de vigilancia que superaron el **valor límite horario de NO₂** (más de 18 veces al año) **en el mes de junio:**

Año	2010	2011	2012	2013	2014	2015	2016	2017	2018
Nº estaciones	0	01	0	0	0	0	0	0	0



MADRID

Valores medios y superaciones registradas desde el 01/01/2018 hasta el 30/06/2018

ESTACIÓN	Valor medio($\mu\text{g}/\text{m}^3$)	Nº horas > 200 $\mu\text{g}/\text{m}^3$
PZA. ESPAÑA	39	0
ESCUELAS AGUIRRE	54	0
RAMÓN Y CAJAL	40	1
ARTURO SORIA	36	0
VILLAVERDE	35	0
FAROLILLO	32	0
CASA DE CAMPO	18	0
BARAJAS PUEBLO	34	0
PZA. DEL CARMEN	45	0
MORATALAZ	37	0
CUATRO CAMINOS	41	1
BARRIO DEL PILAR	36	2
VALLECAS	35	0
MÉNDEZ ÁLVARO	34	0
CASTELLANA	38	0
RETIRO	29	0
PZA. CASTILLA	39	0
ENSANCHE DE VALLECAS	35	0
URB. EMBAJADA	39	0
PZA. FDEZ. LADREDA	51	13
SANCHINARRO	30	0
EL PARDO	13	0
JUAN CARLOS I	24	0
TRES OLIVOS	29	0



MADRID

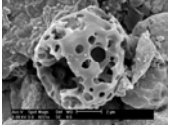

Partículas en suspensión PM10

<p>VALOR LÍMITE DIARIO para la protección de la salud humana: 50 $\mu\text{g}/\text{m}^3$ (Que no podrán superarse en más de 35 ocasiones al año)</p>	<p>VALOR LÍMITE ANUAL para la protección de la salud humana: 40 $\mu\text{g}/\text{m}^3$</p>
--	---

Valores medios PM10 por estación:

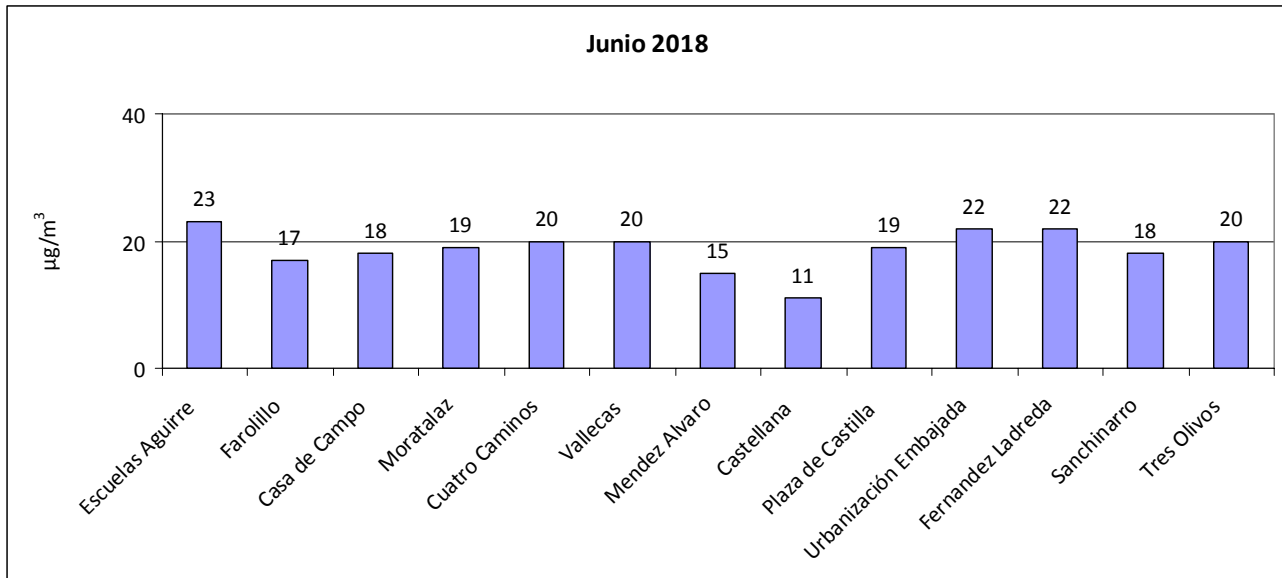

Número de estaciones de la red de vigilancia que superaron el valor límite anual de PM10 en el mes de junio:

Año	2010	2011	2012	2013	2014	2015	2016	2017	2018
Nº estaciones	0	0	0	0	0	0	0	0	0

Superaciones del valor límite diario de PM10 en el mes de junio de 2018:

No se han registrado superaciones



MADRID

Valores medios y superaciones registradas desde el 01/01/2018 hasta el 30/06/2018

ESTACIÓN	Valor medio($\mu\text{g}/\text{m}^3$)	Nº días > 50 $\mu\text{g}/\text{m}^3$
ESCUELAS AGUIRRE	13	2
FAROLILLO	14	0
CASA DE CAMPO	13	3
MORATALAZ	17	2
CUATRO CAMINOS	12	1
VALLECAS	17	3
MÉNDEZ ÁLVARO	12	0
CASTELLANA	10	0
PZA. CASTILLA	11	0
URB. EMBAJADA	17	2
PZA. FDEZ. LADREDA	19	0
SANCHINARRO	14	2
TRES OLIVOS	16	1



MADRID

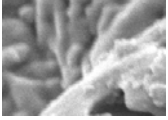

Partículas en suspensión PM2.5

VALOR LÍMITE ANUAL
para la protección de la salud humana: 25 $\mu\text{g}/\text{m}^3$

Valores medios PM2.5 por estación:

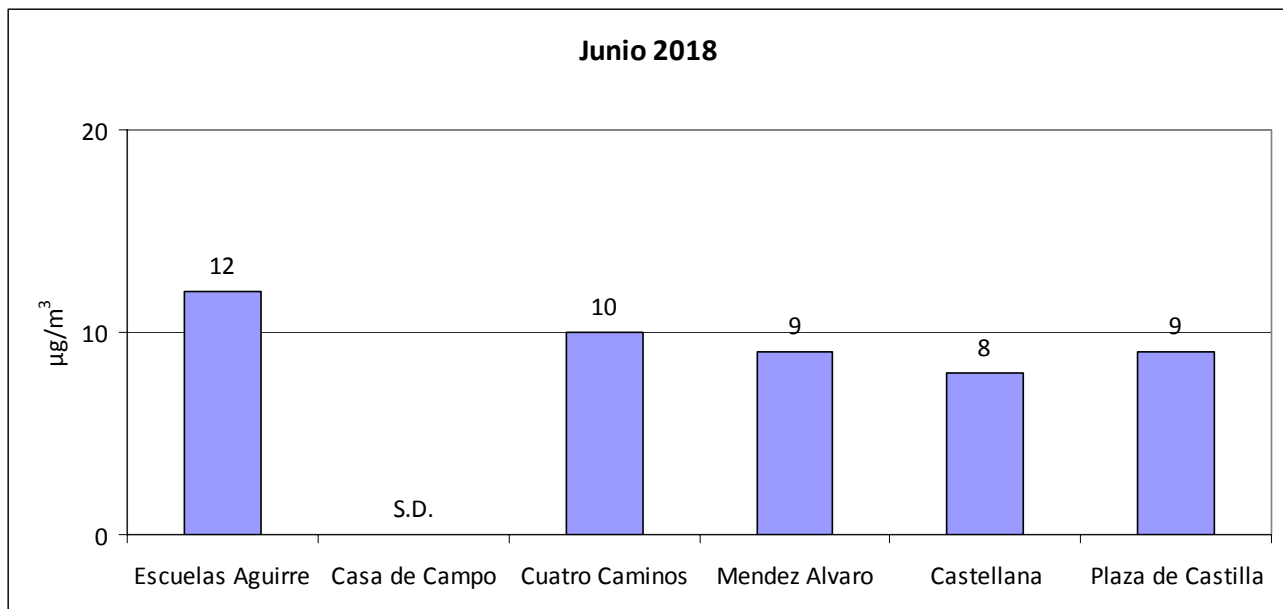

S.D.: sin datos



MADRID

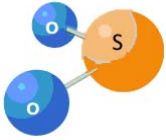

Dióxido de azufre (SO₂)

VALOR LIMITE HORARIO para la protección de la salud humana 350 µg/m³ que no podrán superarse en más de 24 ocasiones al año	VALOR LÍMITE DIARIO para la protección de la salud humana 125 µg/m³ que no podrán superarse en más de 3 ocasiones al año	UMBRAL DE ALERTA 500 µg/m³ 3 horas consecutivas en un área > 100 km ²
--	--	---

Valores medios de SO₂ por estación:

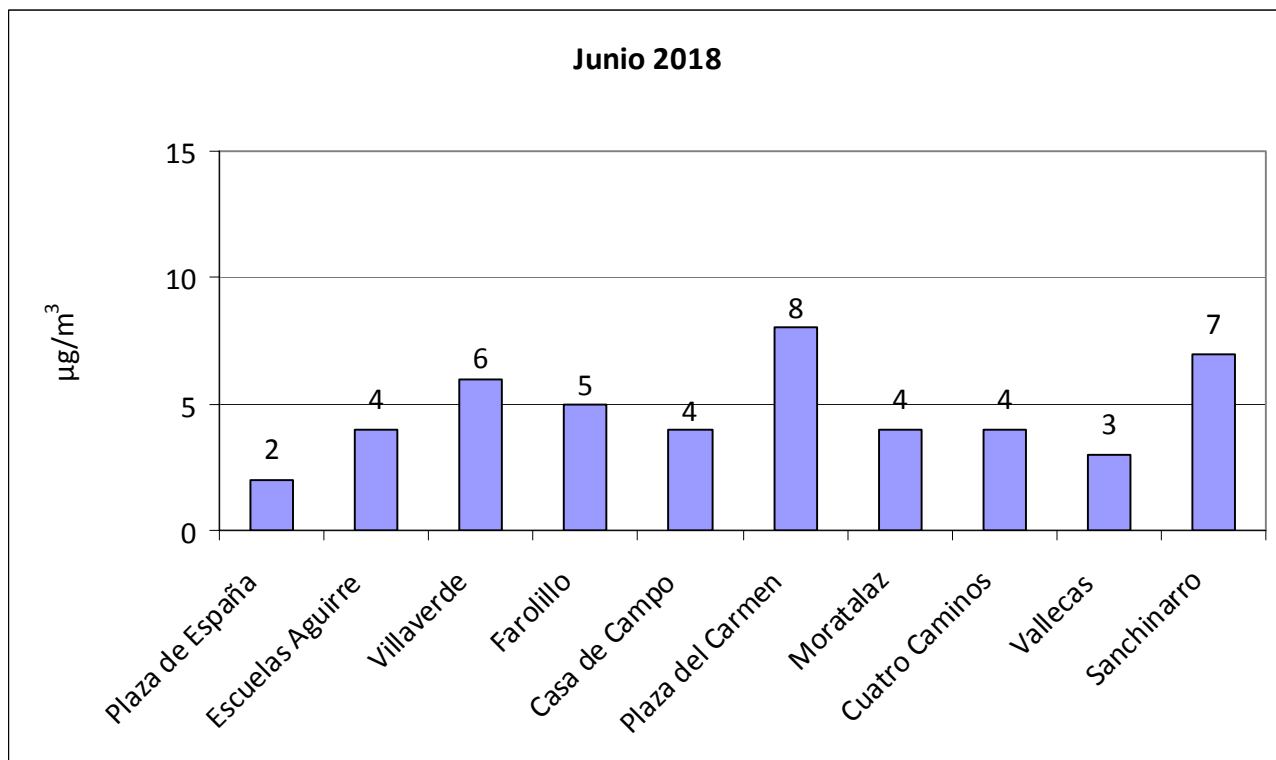



MADRID

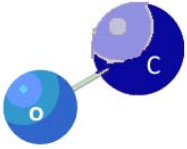

Monóxido de carbono CO

VALOR LIMITE OCTO HORARIO

para la protección de la salud humana
10 mg/m³
Media octohoraria máxima en un día

Valores medios de CO por estación:

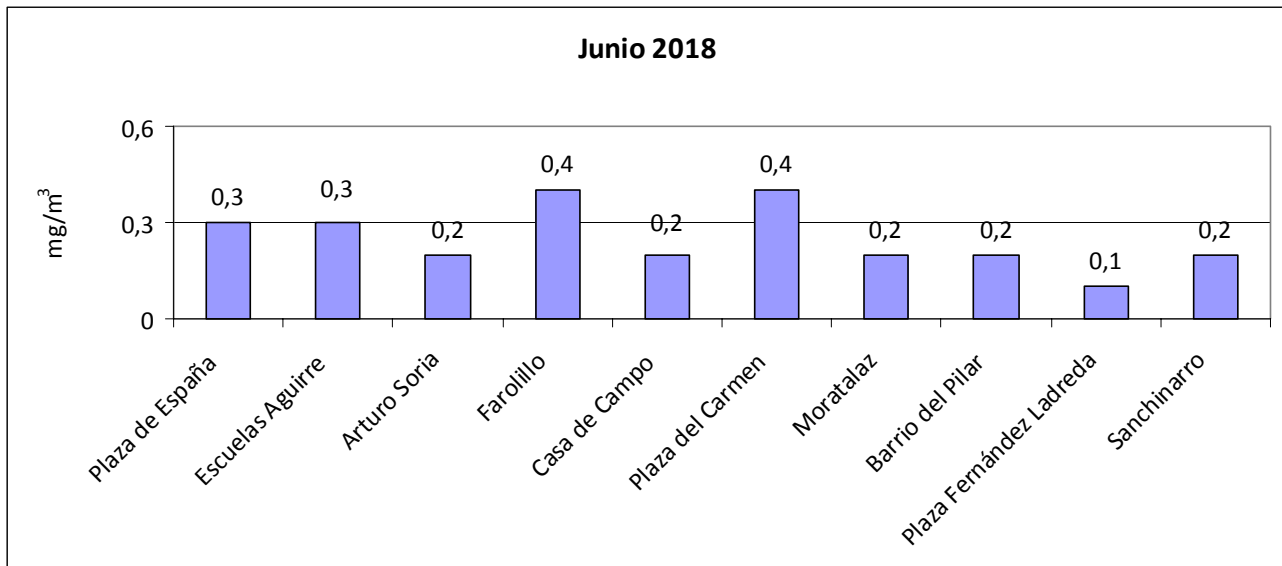



MADRID

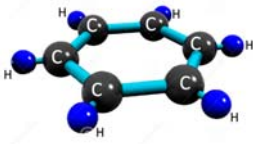

Benceno

VALOR LIMITE ANUAL
para la protección de la salud
humana
 $5 \mu\text{g}/\text{m}^3$

Valores medios de benceno por estación:

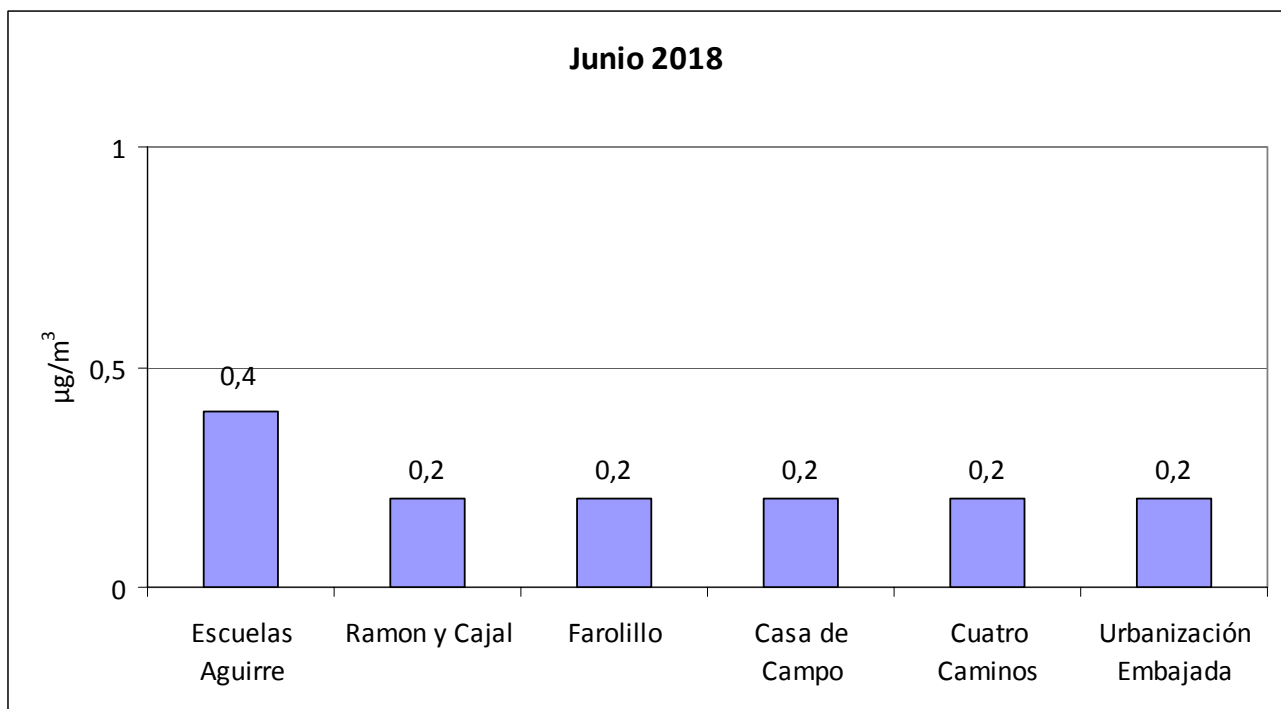



MADRID

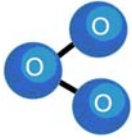

Ozono (O₃)

UMBRAL DE INFORMACIÓN 180 µg/m³ (Como valor medio de 1 hora)	UMBRAL DE ALERTA 240 µg/m³ (Como valor medio de 1 hora)	VALOR OBJETIVO para la protección de la salud humana: 120 µg/m³ (media octohoraria máxima en un día) Que no podrá superarse más de 25 días por año de promedio en un periodo de 3 años
---	--	---

Valores medios de ozono por estación:

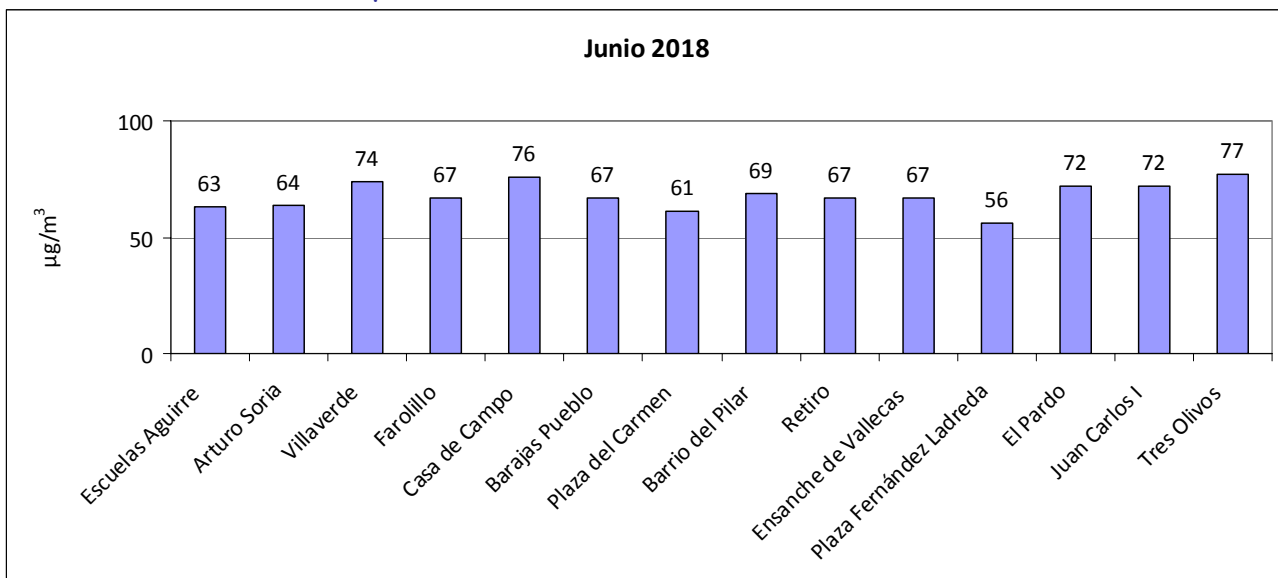



MADRID

Número de días que se ha superado el valor objetivo de ozono durante el mes de junio de 2018:

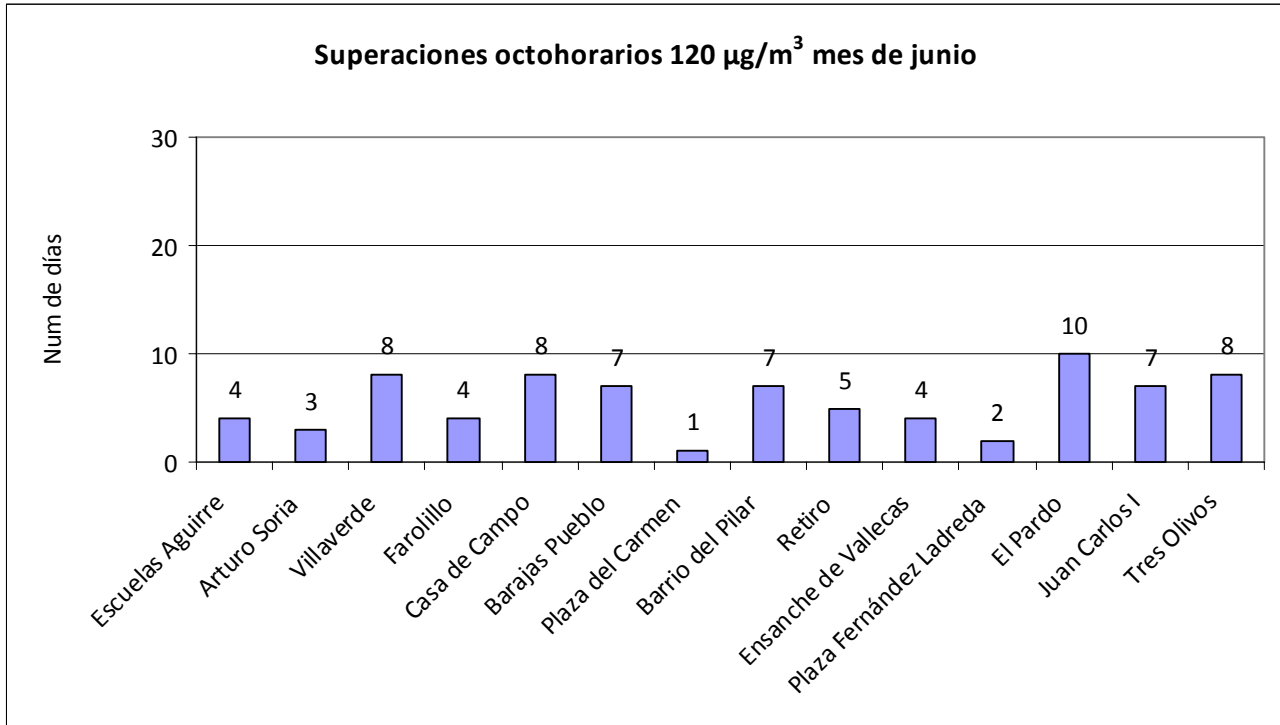



MADRID

Superaciones registradas desde el 01/01/2018 hasta el 30/06/2018

ESTACIÓN	Nº días > 120 µg/m ³	Nº horas > 180 µg/m ³
ESCUELAS AGUIRRE	4	0
ARTURO SORIA	3	0
VILLAVERDE	8	0
FAROLILLO	5	0
CASA CAMPO	12	0
BARAJAS PUEBLO	8	0
PZA. CARMEN	2	0
BARRIO DEL PILAR	7	0
RETIRO	5	0
ENSANCHE VALLECAS	5	0
PZA. FDEZ. LADREDA	2	0
EL PARDO	15	3
JUAN CARLOS I	9	0
TRES OLIVOS	15	1



MADRID

Resumen meteorológico (Fuente AEMET):

Este mes las temperaturas medias han estado próximas a sus valores normales, resultando un mes de junio normal. Este mes de junio ha sido el quinto mes de junio más frío de este siglo XXI. Los quince primeros días de junio fueron muy fríos, en la segunda quincena se alcanzaron temperaturas más elevadas tanto de las máximas como de las mínimas. En Retiro se registró la temperatura máxima del mes de 36.6 ° C el día 24, y la temperatura mínima de 9.3 ° C el día 10.

En lo relativo a las precipitaciones, junio ha resultado normal, solo ha sido húmedo en Barajas. La mayor parte de las precipitaciones se concentraron los doce primeros días, a finales del mes también se registraron precipitaciones, pero estas fueron más escasas.

Temperatura:

OBSERVATORIO	TEMPERATURA MEDIA	ANOMALÍA	CARÁCTER TÉRMICO DEL MES
Retiro	22.2	0	Normal
Barajas	21.7	0	Normal
Cuatro Vientos	22.0	-0.2	Normal

-Anomalía: Diferencia entre la temperatura media del mes y la normal del periodo de referencia (1981/2010) expresada en ° C.

- Carácter termométrico del mes: "Muy Frío" (MF), "Frío" (F), "Normal" (N), "Cálido" (C) o "Muy Cálido" (MC), según los quintiles de las temperaturas mensuales medias del periodo 1981/2010. (Extremadamente frío (EF) o cálido (EC) cuando la temperatura está fuera de su rango en dicho periodo

Precipitación:

OBSERVATORIO	PRECIPITACIÓN	CARÁCTER PLUVIOMÉTRICO DEL MES
Retiro	19.0	Normal
Barajas	34.8	Normal
Cuatro Vientos	19.4	Normal

- Carácter pluviométrico del mes: "Muy Seco" (MS), "Seco" (S), "Normal" (N), "Húmedo" (H) o "Muy Húmedo" (MH), según los quintiles de las precipitaciones totales mensuales del periodo 1981/2010. (Extremadamente seco (ES) o Húmedo (EH) cuando la precipitación está fuera de su rango en dicho periodo



MADRID

ANEXO:

El índice horario utilizado para información a la población es:

CALIDAD DEL AIRE	HORARIO		
	PM10 ($\mu\text{g}/\text{m}^3$)	NO ₂ ($\mu\text{g}/\text{m}^3$)	O ₃ ($\mu\text{g}/\text{m}^3$)
Buena	0 - 50	0 - 100	0 - 90
Admisible	51 - 90	101 - 200	90 - 180
Deficiente	91 - 150	201 - 300	180 - 240
Mala	> 150	> 301	> 240

Subdirección General de Sostenibilidad
Servicio de Calidad del Aire
c/ Bustamante, 16 – 4ª planta
28045 MADRID Tfno.: 91 480 41 40
email: depcaire@madrid.es
www.mambiente.munimadrid.es