



MADRID

**BOLETÍN MENSUAL DE CALIDAD DEL AIRE DEL
AYUNTAMIENTO DE MADRID**



SEPTIEMBRE 2017



MADRID

Índice

Resumen de índices de calidad y valores máximos alcanzados.....	3
Dióxido de nitrógeno (NO ₂)	4
Partículas en suspensión PM10	7
Partículas en suspensión PM2.5	10
Dióxido de azufre (SO ₂).....	11
Monóxido de carbono CO.....	12
Benceno.....	13
Ozono (O ₃)	14
Resumen meteorológico	17
ANEXO (Definición del índice de calidad del aire)	17



MADRID

Resumen de índices de calidad y valores máximos alcanzados

- El **índice de calidad*** del aire diario del mes de septiembre de 2017 ha sido el siguiente:

	1	2	3	4	5	6	7	8	9	10	11	12	13	14	15	16	17	18	19	20	21	22	23	24	25	26	27	28	29	30
SEPTIEMBRE	Admisible	Admisible	Admisible	Admisible	Admisible	Admisible	Admisible	Admisible	Admisible	Admisible	Admisible	Admisible	Mala	Admisible	Deficiente	Admisible	Admisible	Admisible	Admisible	Deficiente	Deficiente	Admisible	Deficiente	Admisible	Admisible	Admisible	Admisible	Deficiente	Deficiente	Admisible

Buena	Admisible	Deficiente	Mala
-------	-----------	------------	------

*Ver Anexo

- **Valores máximos horarios (O₃ y NO₂) y diario (PM₁₀)** registrados en las estaciones de la Red de Vigilancia de la Calidad del Aire durante el mes de septiembre:

- **Ozono (O₃);** **163 µg/m³ (Casa de Campo)**
- **Dióxido de Nitrógeno (NO₂);** **347 µg/m³ (Plaza Fernández Ladreda)**
- **Partículas (PM₁₀);** **51 µg/m³ (Vallecas)**

A continuación, se detalla el estado de la evolución por contaminantes durante el mes de septiembre.



MADRID

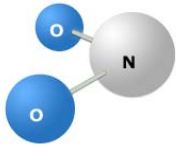

Dióxido de nitrógeno (NO₂)

<p>VALOR LIMITE HORARIO para la protección de la salud humana 200 µg/m³ que no podrán superarse en más de 18 ocasiones al año</p>	<p>VALOR LÍMITE ANUAL para la protección de la salud humana 40 µg/m³</p>	<p>UMBRAL DE ALERTA 400 µg/m³ 3 horas consecutivas en un área > 100 km²</p>
--	---	---

Valores medios NO₂ por estación:

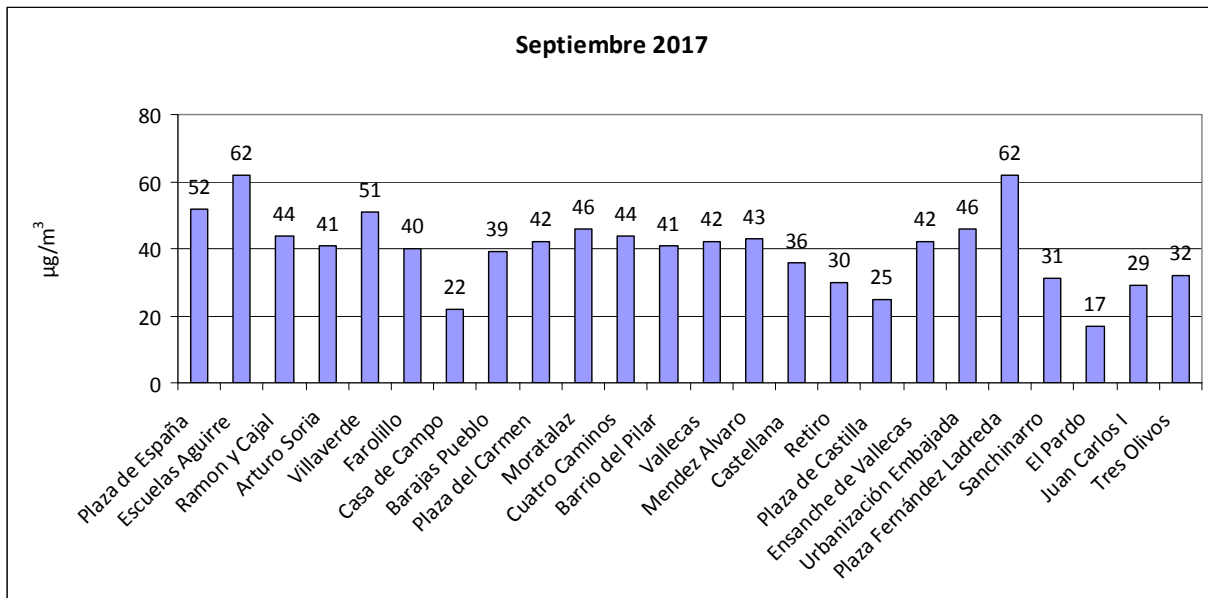

Número de estaciones de la red de vigilancia que superaron el valor límite anual de NO₂ en el mes de septiembre:

Año	2010	2011	2012	2013	2014	2015	2016	2017
Nº estaciones	19	20	4	8	3	7	17	14



MADRID

Superaciones del valor límite horario de NO₂:

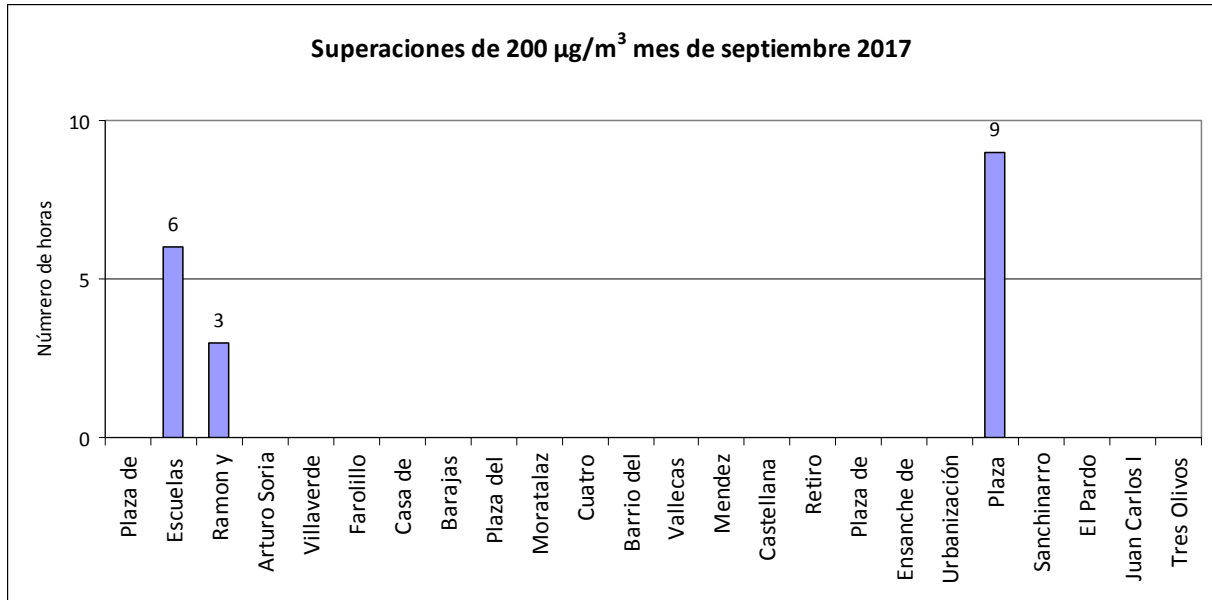

Número de estaciones de la red de vigilancia que superaron el valor límite horario de NO₂ (más de 18 veces al año) en el mes de septiembre:

Año	2010	2011	2012	2013	2014	2015	2016	2017
Nº estaciones	0	0	0	0	0	0	0	0



MADRID

Valores medios y superaciones registradas desde el 01/01/2017 hasta el 30/09/2017

ESTACIÓN	Valor medio($\mu\text{g}/\text{m}^3$)	Nº horas > 200 $\mu\text{g}/\text{m}^3$
PZA. ESPAÑA	45	1
ESCUELAS AGUIRRE	58	11
RAMÓN Y CAJAL	40	5
ARTURO SORIA	37	1
VILLAVERDE	42	1
FAROLILLO	37	0
CASA DE CAMPO	20	0
BARAJAS PUEBLO	35	0
PZA. DEL CARMEN	46	0
MORATALAZ	39	0
CUATRO CAMINOS	40	1
BARRIO DEL PILAR	37	1
VALLECAS	38	0
MÉNDEZ ÁLVARO	38	2
CASTELLANA	35	0
RETIRO	27	0
PZA. CASTILLA	37	0
ENSANCHE DE VALLECAS	34	0
URB. EMBAJADA	42	0
PZA. FDEZ. LADREDA	52	28
SANCHINARRO	30	2
EL PARDO	16	0
JUAN CARLOS I	25	0
TRES OLIVOS	31	0



MADRID

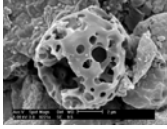

Partículas en suspensión PM10

<p>VALOR LÍMITE DIARIO para la protección de la salud humana: 50 µg/m³ (Que no podrán superarse en más de 35 ocasiones al año)</p>	<p>VALOR LÍMITE ANUAL para la protección de la salud humana: 40 µg/m³</p>
---	--

Valores medios PM10 por estación:

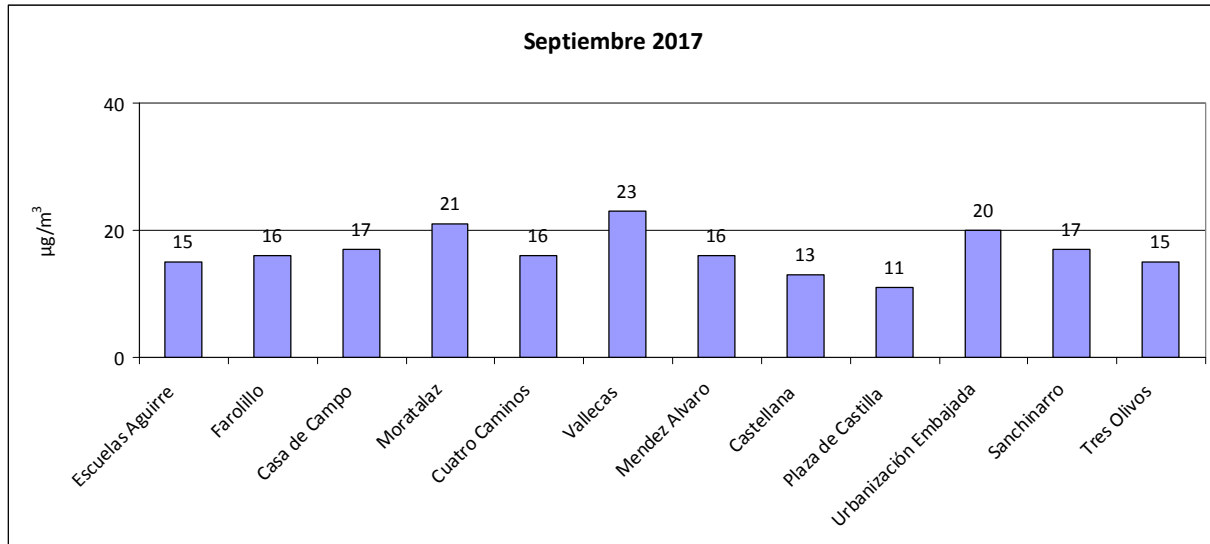

Número de estaciones de la red de vigilancia que superaron el valor límite anual de PM10 en el mes de septiembre:

Año	2010	2011	2012	2013	2014	2015	2016	2017
Nº estaciones	0	0	0	0	0	0	0	0



MADRID

Superaciones del valor límite diario de PM10:

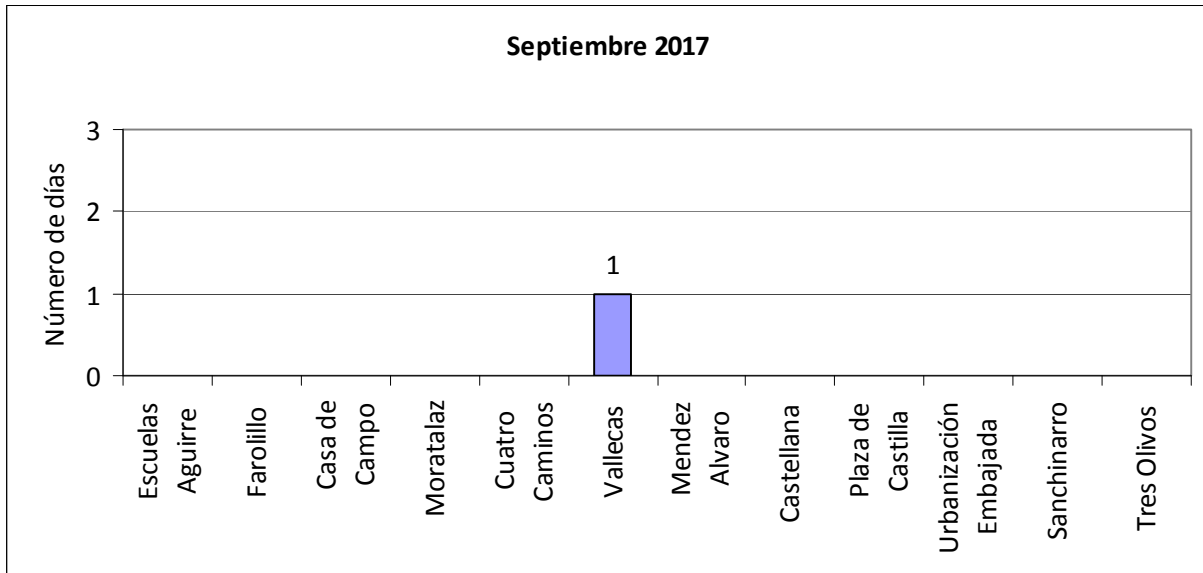



MADRID

Valores medios y superaciones registradas desde el 01/01/2017 hasta el 30/09/2017

ESTACIÓN	Valor medio($\mu\text{g}/\text{m}^3$)	Nº días > 50 $\mu\text{g}/\text{m}^3$
ESCUELAS AGUIRRE	21	3
FAROLILLO	25	9
CASA DE CAMPO	20	4
MORATALAZ	24	10
CUATRO CAMINOS	19	3
VALLECAS	23	8
MÉNDEZ ÁLVARO	18	2
CASTELLANA	16	2
PZA. CASTILLA	14	2
URB. EMBAJADA	24	9
SANCHINARRO	21	7
TRES OLIVOS	21	8



MADRID

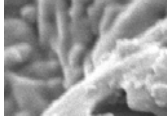

Partículas en suspensión PM2.5

VALOR LÍMITE ANUAL
para la protección de la salud humana: 25 $\mu\text{g}/\text{m}^3$

Valores medios PM2.5 por estación:

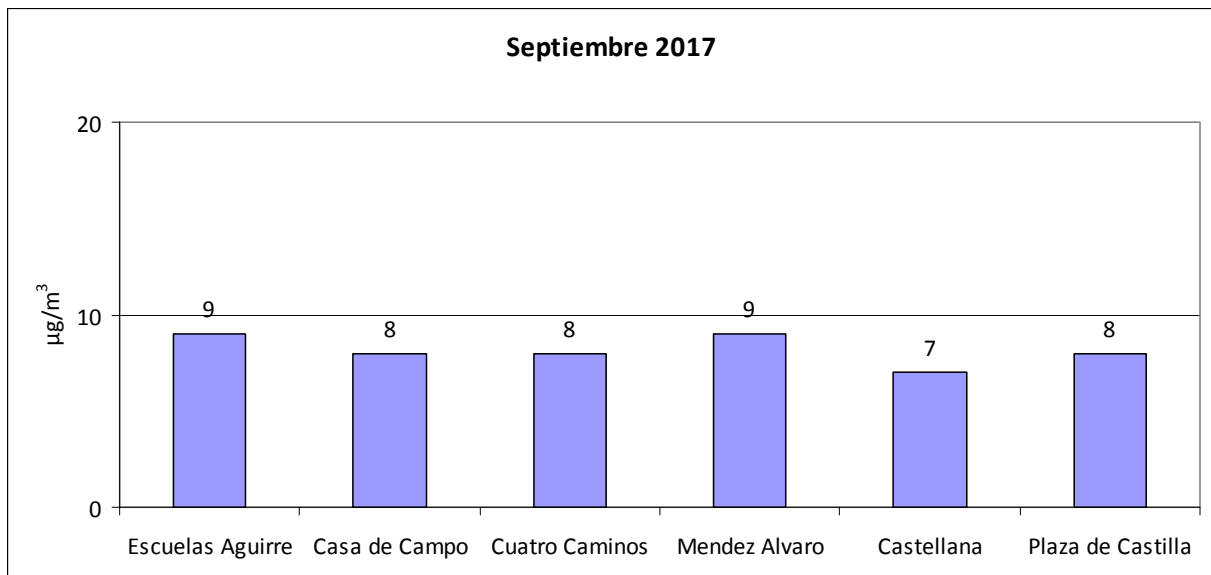



MADRID

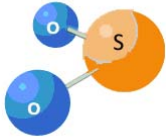

Dióxido de azufre (SO₂)

VALOR LÍMITE HORARIO para la protección de la salud humana 350 µg/m³ que no podrán superarse en más de 24 ocasiones al año	VALOR LÍMITE DIARIO para la protección de la salud humana 125 µg/m³ que no podrán superarse en más de 3 ocasiones al año	UMBRAL DE ALERTA 500 µg/m³ 3 horas consecutivas en un área > 100 km ²
--	--	---

Valores medios de SO₂ por estación:

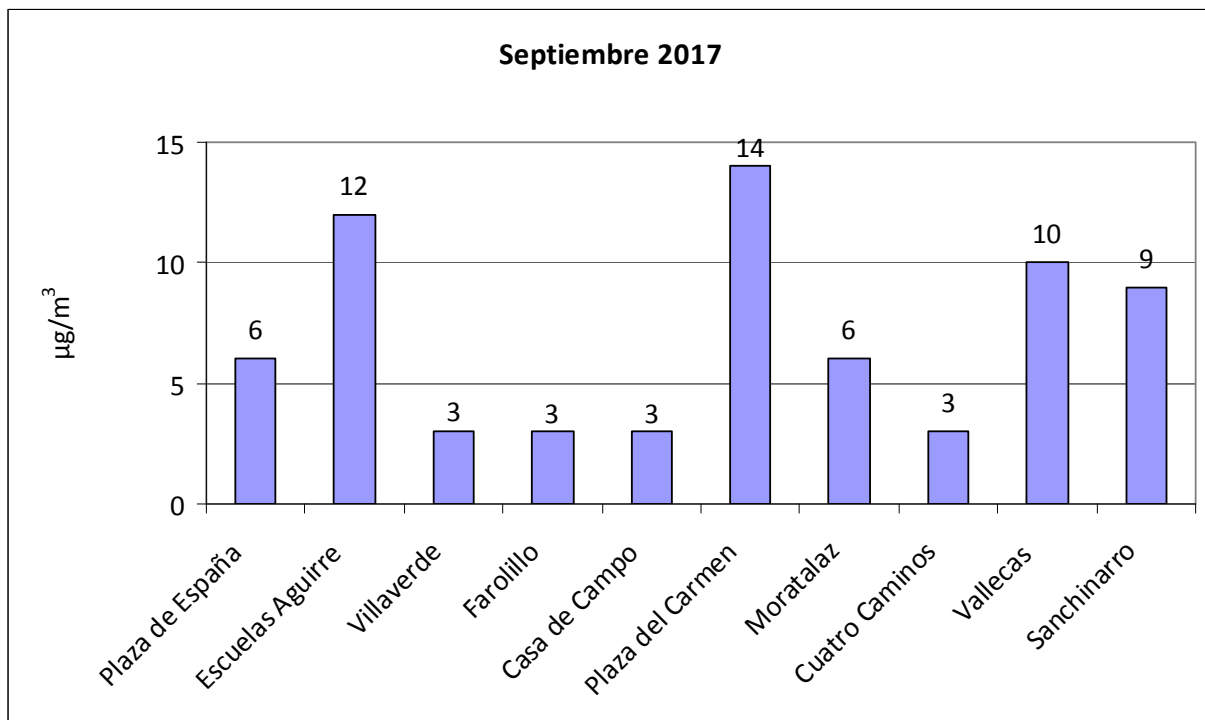



MADRID

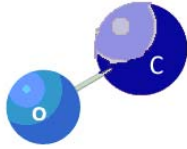

Monóxido de carbono CO

VALOR LIMITE OCTOHORARIO
para la protección de la salud
humana
10 mg/m³
Media octohoraria máxima en
un día

Valores medios de CO por estación:

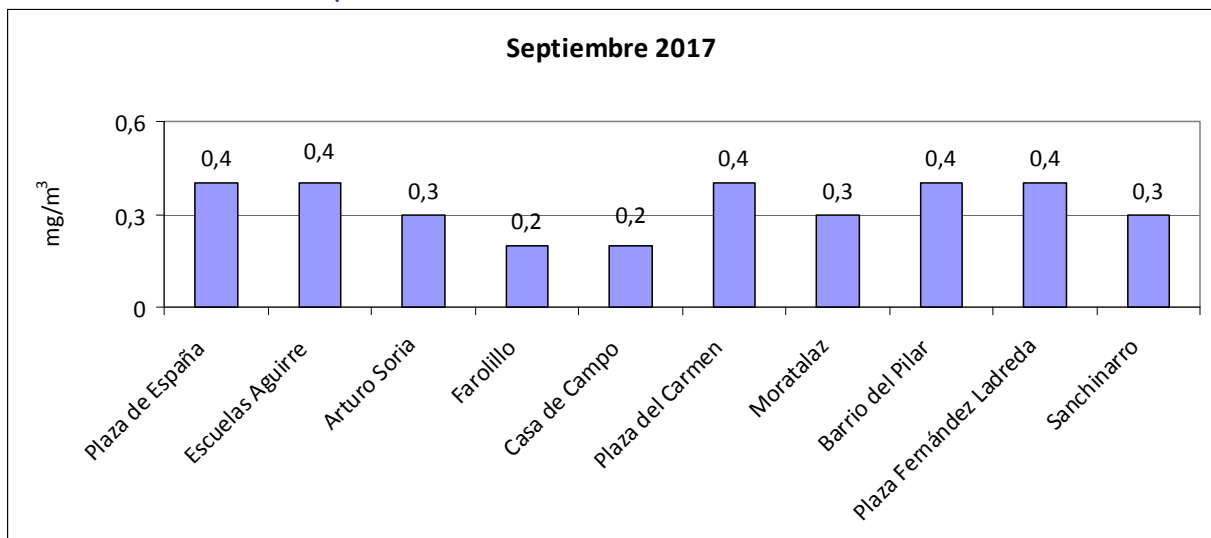



MADRID

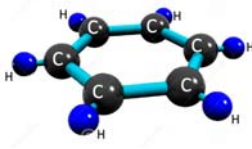

Benceno

VALOR LIMITE ANUAL
para la protección de la salud
humana
5 $\mu\text{g}/\text{m}^3$

Valores medios de benceno por estación:

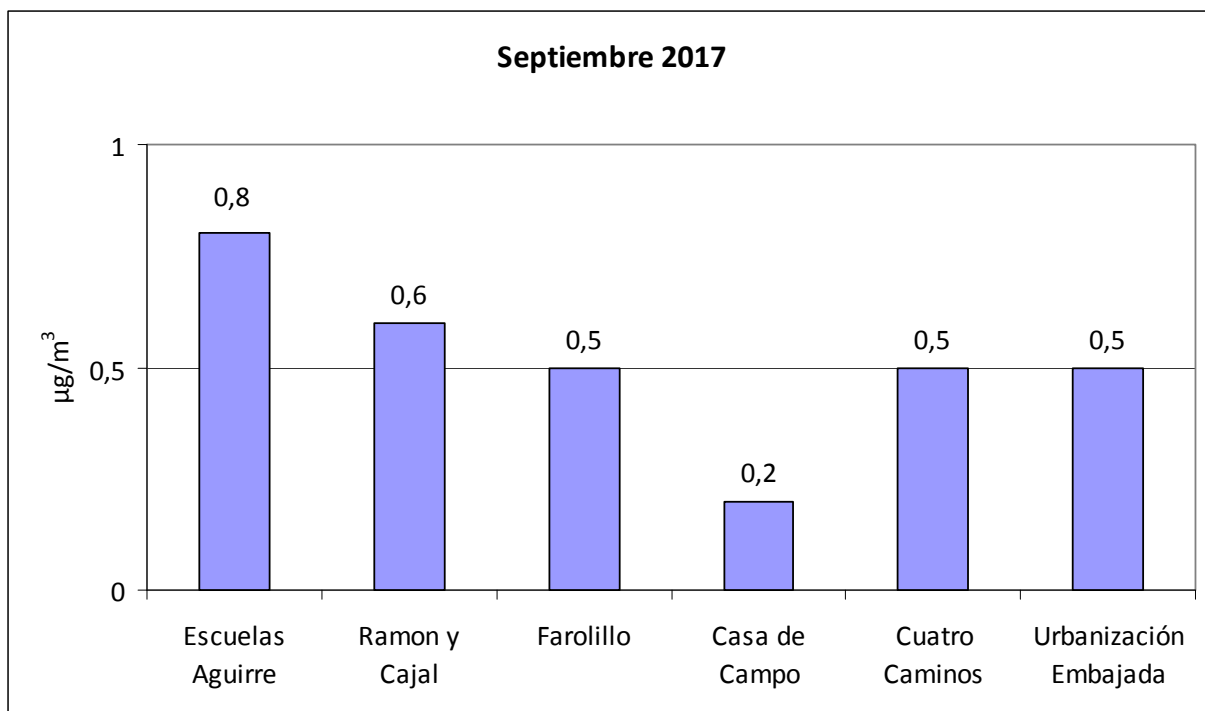



MADRID

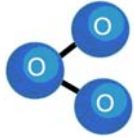

Ozono (O₃)

UMBRAL DE INFORMACIÓN 180 µg/m³ (Como valor medio de 1 hora)	UMBRAL DE ALERTA 240 µg/m³ (Como valor medio de 1 hora)	VALOR OBJETIVO para la protección de la salud humana: 120 µg/m³ (media octohoraria máxima en un día) Que no podrá superarse más de 25 días por año de promedio en un periodo de 3 años
---	--	---

Valores medios de ozono por estación:

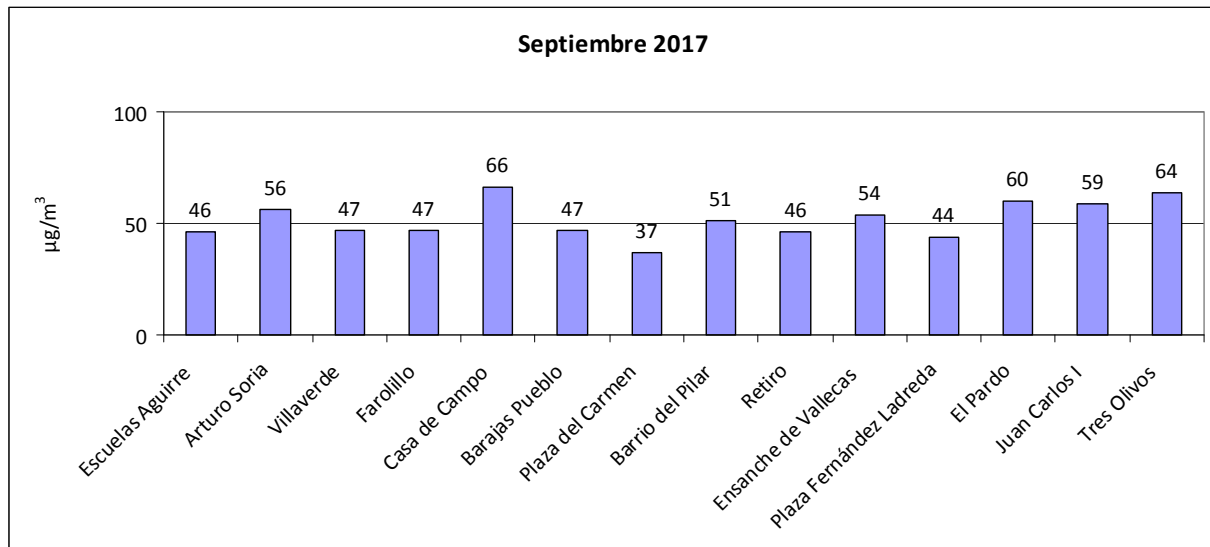



MADRID

Número de días que se ha superado el valor objetivo de ozono durante el mes de septiembre de 2017:

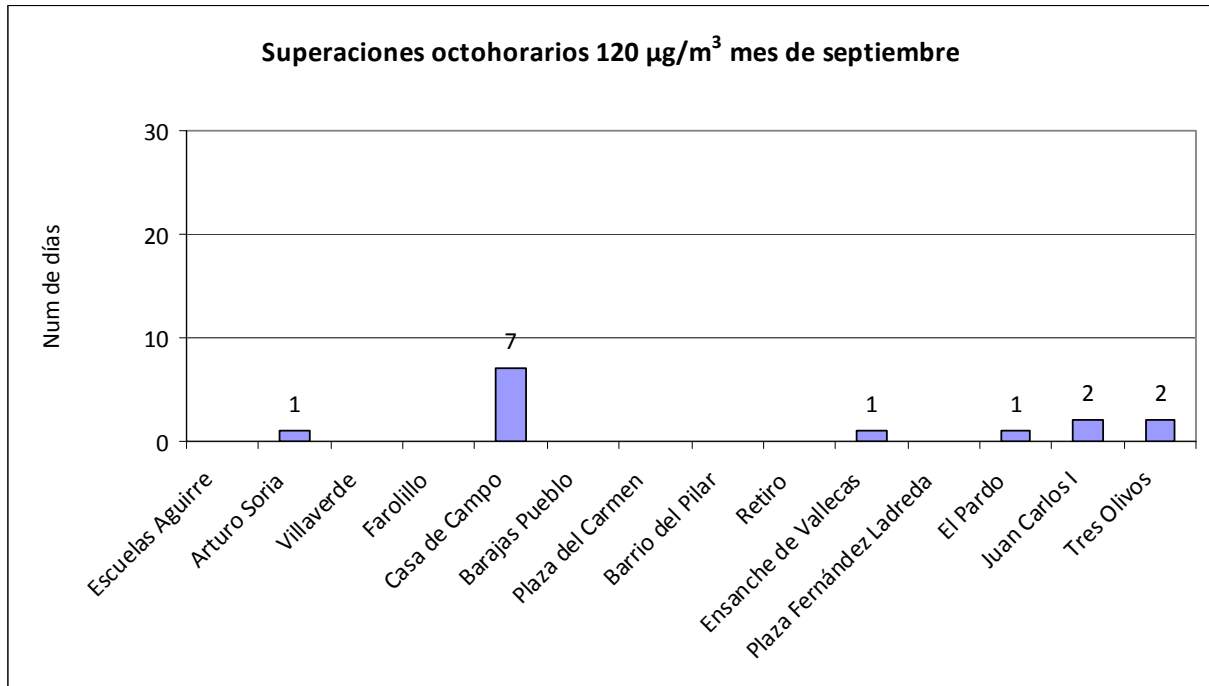



MADRID

Superaciones registradas desde el 01/01/2017 hasta el 30/09/2017

ESTACIÓN	Nº días > 120 µg/m ³	Nº horas > 180 µg/m ³
ESCUELAS AGUIRRE	2	0
ARTURO SORIA	41	3
VILLAVEVERDE	10	0
FAROLILLO	25	0
CASA CAMPO	64	3
BARAJAS PUEBLO	29	0
PZA. CARMEN	3	0
BARRIO DEL PILAR	12	0
RETIRO	3	0
ENSANCHE VALLECAS	22	0
PZA. FDEZ. LADREDA	5	0
EL PARDO	40	1
JUAN CARLOS I	42	0
TRES OLIVOS	41	0



MADRID

Resumen meteorológico (Fuente AEMET):

* Sin datos

ANEXO:

El índice horario utilizado para información a la población es:

CALIDAD DEL AIRE	HORARIO		
	PM10 ($\mu\text{g}/\text{m}^3$)	NO ₂ ($\mu\text{g}/\text{m}^3$)	O ₃ ($\mu\text{g}/\text{m}^3$)
Buena	0 - 50	0 - 100	0 - 90
Admisible	51 - 90	101 - 200	90 - 180
Deficiente	91 - 150	201 - 300	180 - 240
Mala	> 150	> 301	> 240

Subdirección General de Sostenibilidad
Servicio de Calidad del Aire
c/ Bustamante, 16 – 4ª planta
28045 MADRID Tfno.: 91 480 41 40
email: depcaire@madrid.es
www.mambiente.munimadrid.es